Interface Demography Working Paper

2012-1

Onderzoek, voorbereiding en codeboek van het bestand 'Census 1961'

Wouter Ronsijn & Didier Willaert

Wouter.Ronsijn@vub.ac.be Didier.Willaert@vub.ac.be

DOI: 10.5281/zenodo.13343978

Interface Demography, Vrije Universiteit Brussel, Pleinlaan 5, B-1050 Brussel, Belgium
Website: http://www.vub.ac.be/demography

Inhoudstafel

Inleiding **2**

Oorsprong van het bestand **3**
- Ponskaarten 3
- Steekproef: 10% van de Belgische bevolking 4
- Magneetbanden 6
- Hedendaagse statistische bestanden (SAS en SPSS) 7

Analyse en voorbereiding van het huidig bestand **8**
- Grootte van het bestand 8
- Fouten in het bestand en correctie daarvan 9
- Hercoderingen en conversie van stringwaarden naar numerieke waarden 13
- Nauwkeurigheid van de steekproef 13

Codeboek **18**
- Algemene inlichtingen: demografische gegevens, verblijf, nationaliteit 18
- Inlichtingen over onderwijs 20
- Inlichtingen over de bedrijvigheid: hoofdactiviteit 21
- Inlichtingen over de bedrijvigheid: nevenactiviteiten 23
- Inlichtingen over de bedrijvigheid: mannen wier echtgenote werkt 24
- Inlichtingen over de familie 24
- Inlichtingen over diploma's 25
- Nieuwe variabelen 26

Bijlagen **28**
- Bijlage 1: Code van de gemeenten 28
- Bijlage 2: Arrondissementen en provincies 47
- Bijlage 3: Vijf grote agglomeraties 48
- Bijlage 4: Code van de Nationaliteiten en van de Landen 50
- Bijlage 5: Beknopte code van de Bedrijvigheden (systematische rangschikking) 51
- Bijlage 6: Beknopte code van de Beroepen (systematische rangschikking) 57
- Bijlage 7: Code van de Socio-professionele classificatie 73
- Bijlage 8: Code der diploma's (gewijzigd en ingekort) 74
- Bijlage 9: Code der diploma's (origineel en volledig) 81
- Bijlage 10: Individuele vragenlijst volkstelling 1961 93
- Bijlage 11: Globale steekproefgrootte 97
- Bijlage 12: Steekproefgrootte op gemeentelijk niveau 106

Inleiding

Al sinds de jaren 1970 bestaat er een bestand 'Census 1961', dat een steekproef bevat van tien procent van de individuele gegevens afkomstig van de volkstelling gehouden in België op 31 december 1961. Deze individuele gegevens maken het mogelijk om onderzoeksvragen te behandelen die men met de gepubliceerde, geaggregeerde teluitkomsten links zou moeten laten liggen. Tot op heden bleven de mogelijkheden van dat bestand echter onderbenut, onder meer omdat een volledig codeboek afwezig was en veel vragen over de achtergrond van het bestand onbeantwoord bleven.

In het kader van het HISSTAT-project, gefinancierd door de Hercules-stichting, werd het bestand 'Census 1961' binnen de onderzoeksgroep Interface Demography van de VUB opnieuw onder handen genomen. De bedoeling was om de ontstaansgeschiedenis van het bestand te reconstrueren, de representativiteit van de steekproef te toetsen, het volledig codeboek op te stellen en het bestand toegankelijk te maken voor onderzoek. Deze paper stelt het resultaat van die operatie voor.

De geschiedenis van het bestand 'Census 1961' loopt erg gelijk met wat er gebeurde in Nederland met de resultaten van de Nederlandse volkstelling van 1960. Net zoals daar gaat het om een bestand afkomstig van ponskaarten, later overgezet op magneetband en daarna naar een modern statistisch databestand. Net als in Nederland werden daarbij een aantal fouten gemaakt, die hier voor zover mogelijk werden geïdentificeerd en gecorrigeerd. Het was onmogelijk om een geheel foutloos bestand af te leveren, maar de overblijvende afwijkingen zijn te gering om een correcte statistische verwerking van de steekproef te verhinderen.

Voor het tot stand komen van deze paper zijn wij onze dankbaarheid verschuldigd aan Paul Vanherck (ADSEI) en aan Jean-Paul Sanderson en Emile Berckmans (UCL).

Wouter Ronsijn & Didier Willaert

Oorsprong van het bestand

Ponskaarten

Op 31 december 1961 werd onder leiding van het Nationaal Instituut voor de Statistiek (NIS) de twaalfde algemene volkstelling in België georganiseerd. Daartoe togen ongeveer 10.000 gemeentelijke tellers aan het werk en werden meer dan negen miljoen individuele telformulieren ingezameld. Een deel van dat werk moest overgedaan worden, nadat ongeveer 300.000 telformulieren verloren gingen in september 1962 bij de instorting van een gebouw in de Wetstraat gebruikt door het NIS[1].

Alle ingezamelde gegevens werden op het NIS 'mecanografisch' verwerkt. Die verwerking bestond uit drie stappen: (1) codering van alle gegevens op de telformulieren, (2) aanbrengen van die gegevens op ponskaarten en (3) elektronische verwerking van de ponskaarten. Het mecanografisch verwerken van statistische gegevens was op dat moment een courante praktijk op het NIS. De statistiek van de buitenlandse handel werd reeds gemechaniseerd tussen 1929-1931, en ook de Algemene Landbouwtelling van 1959 werd mecanografisch verwerkt[2].

Afbeelding: Ponskaart gebruikt voor de volkstelling van 1961

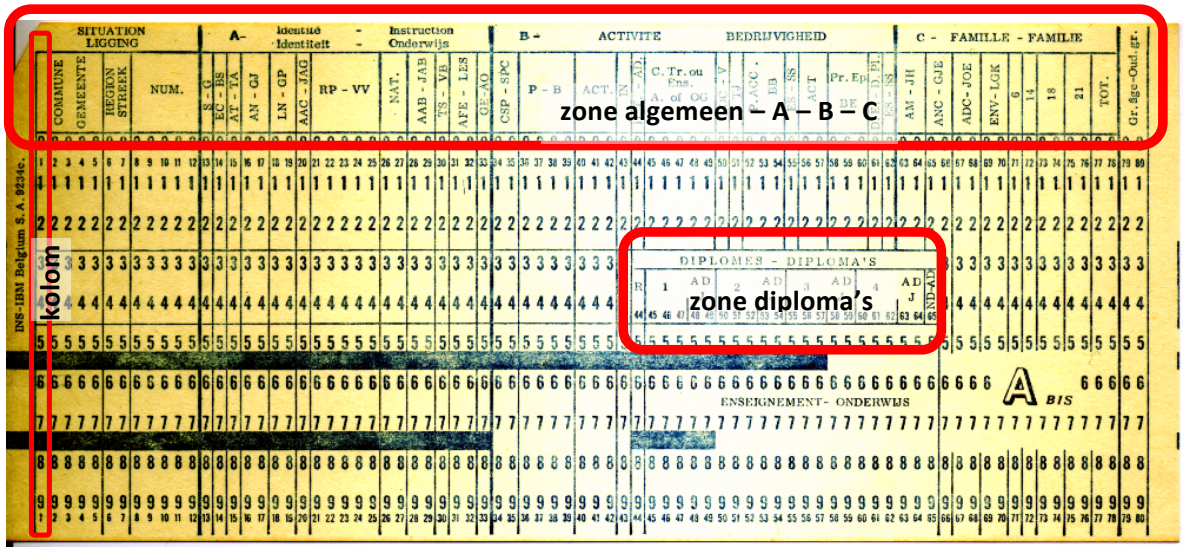

[1] Ongepubliceerd document NIS 'De volkstelling op 31 december 1961'; *Statistisch tijdschrift*, 49e jaargang, Nov.-Dec. 1963, nr. 11-12, p. 2128

[2] 'De electronische informatieverwerking op het N.I.S. Toepassing op de statistiek van de buitenlandse handel van de B.L.E.U.', in: *Statistisch tijdschrift*, 55e jaargang, Apr.-Mei 1969, nr. 4-5, pp. 380-397; Roger Steylaerts en Heinrich Strecker, *Steekproefmethode toegepast bij de opmaking van de Belgische statistiek betreffende landbouwarbeidskrachten. Resultaten van een depouillering door middel van een steekproef van de Algemene Landbouwtelling van 1959 in België*, Brussel, Nationaal Instituut voor de Statistiek, s.d. [na 1963], p. 4; Zie ook Frits Kellenbach, 'Van telmachine naar knooppunt op de elektronische snelweg', in: J. G. S. J. van Maarseveen en R. Schreijnders (red.), *Welgeteld een eeuw*, Voorburg, CBS/Amsterdam, Stichting beheer IISG, 1999, pp. 63-70

De ponskaarten gebruikt voor de volkstelling van 1961 waren 12-bits ponskaarten van 80 kolommen. Binnen elke kolom konden twaalf tekens aangeduid worden: cijfers van 0 tot 9, met daarnaast nog plaats voor twee bijkomende tekens ('X' of 'Y', '11' of '12'). Met twaalf tekens per kolom was het bijvoorbeeld mogelijk de maanden aan te duiden met een code op één teken. Eén kolom kon ook meerdere 'ponsingen' bevatten. Combinaties van ponsingen op één kolom konden gebruikt worden om naast de twaalf beschikbare tekens, ook andere tekens aan te brengen (bijvoorbeeld letters). Tekens werden (onder meer) als volgt gecodeerd[3]:

```
   ____________________________________________________
  /&-0123456789ABCDEFGHIJKLMNOPQR/STUVWXYZ
Y / x           xxxxxxxxx
X|   x                    xxxxxxxxx
0|    x                             xxxxxxxxx
1|     x         x         x         x
2|      x         x         x         x
3|       x         x         x         x
4|        x         x         x         x
5|         x         x         x         x
6|          x         x         x         x
7|           x         x         x         x
8|            x         x         x         x
9|             x         x         x         x
 |____________________________________________________
```

Een ponskaart werd ingedeeld in verschillende zones. De kaarten gebruikt voor de volkstelling van 1961 bevatten na de basisgegevens over het individu (o.a. gemeente en fichenummer) de gecodeerde gegevens over (A) identiteit en onderwijs, (B) bedrijvigheid en (C) familie. Voor elke getelde persoon werd een dergelijke ponskaart opgemaakt. Parallel daarmee (overlappend met een deel van zones B en C) was er ook een zone voorzien waarin gegevens over diploma's kon worden aangebracht. Waarschijnlijk werden voor personen met één of meerdere diploma's, twee ponskaarten aangemaakt, waarbij de tweede diende voor de gegevens over diploma's.

Steekproef: 10% van de Belgische bevolking

In 1972 kwam het BASS in het bezit van een steekproef van de individuele gegevens van de volkstelling van 1961, bestaande uit 10% van de Belgische bevolking. Het BASS (Belgian Archives for the Social Sciences) werd in 1969 of 1970 opgericht door het *Département de Démographie* binnen de UCL. De instelling had tot doel sociale data te verwerven, archiveren en beschikbaar te stellen voor onderzoekers. In de jaren 1970 was de instelling één van de initiatiefnemers van de Eurobarometers. Sinds 1998 is het BASS echter niet meer actief. In september van dat jaar werden de activiteiten van de instelling overgenomen door het IDQL (installation facultaire LECLERCQ), de technische en logistieke dienst van de faculteit waaraan het BASS verbonden was[4].

---

[3] http://en.wikipedia.org/wiki/Punched_cards (13.01.2012); http://www.divms.uiowa.edu/~jones/cards/codes.html (18.01.2012)

[4] 'Les « Belgian Archives for the Social Sciences », une extension du Département de Démographie de l'Université Catholique de Louvain', *Recherches sociologiques*, 1971, p. 250; Véronique Laurent, Nathalie Lefever en Inge Schoups , *Studie SODA. Haalbaarheid van een data-archief voor de sociale wetenschappen*, Studie in opdracht van Federaal Wetenschapsbeleid, uitgevoerd door de *Cellule Interfacultaire de Technology Assessment*

De steekproef van de volkstelling van 1961 die het BASS in 1972 verwierf kreeg het inventarisnummer 7214, en volgende beschrijving[5]:

```
RECENSEMENT BELGE DE 1961
       N: 7214
       (REF.:
AUTEUR(S) :
       Institut National de Statistique
PERIODE :
       1961
POPULATION :
       1/10ème de la population habitant en Belgique
NOMBRE D'INDIVIDUS :
       970.000
NOMBRE DE VARIABLES : 42
DEGRE D'ACCESSIBILITE : D
ARCHIVES : Belgian Archives for the Social Sciences
RESUME DE L'ENQUETE :
       Les données du recensement comprennent des variables concernant
       l'identité, l'instruction et le type d'activité du recensé. Il est
       également tenu compte de sa famille (le mariage, la composition du
       ménage, l'âge des enfants et la profession du conjoint).
```

Bij de volkstelling van 1961 werd vastgesteld dat België 9.189.741 inwoners telde. Een steekproef van één tiende daarvan zou zo'n 919.000 individuen omvatten. Toch bevatte het bestand dat het BASS in handen kreeg, volgens de beschrijving in de inventaris, zo'n 970.000 individuen. De verklaring ligt waarschijnlijk in de aard van het bestand dat aan het BASS overgedragen werd. Vermoedelijk zijn het de ponskaarten die het NIS overdroeg, waarbij er (opnieuw, vermoedelijk) een tweede ponskaart bestond voor diegenen die één of meerdere diploma's hadden. Volgens de telling was dat voor 587.273 Belgen het geval in 1961. Daarmee zou men aan 977.701 ponskaarten komen.

Het NIS schonk de ponskaarten van 1961 aan het BASS in 1972, om vermoedelijk dezelfde reden waarom het Centraal Bureau voor de Statistiek (CBS) in Nederland die van de volkstelling daar van 1960 aan de Steinmetz-stichting schonk in 1969. In 1970 werd een nieuwe volkstelling georganiseerd in België en wellicht had het NIS daarvoor nood aan opslagruimte voor de nieuwe telformulieren. Er was daarom wellicht geen plaats meer voor de ponskaarten van 1961. Omdat men de waardevolle informatie die de kaarten bevatten niet wou laten verloren gaan, schonk men die aan een externe instelling die verder voor de bewaring en ontsluiting van de data zou zorgen[6].

---

van de *Facultés universitaires Notre-Dame de la Paix à Namur*, het *Centre de Recherche Informatique et Droit* van de *Facultés universitaires Notre-Dame de la Paix à Namur* en het Expertisecentrum David (eDAVID), Antwerpen, 2008, pp. 13-15; UCL – B.A.S.S. (http://www.uclouvain.be/358283.html, 09.01.2012); UCL - Secteur informatique "LLN bas de la ville" (SIMM) (http://www.uclouvain.be/2699.html, 13.01.2012); zie ook Willy L. Faché, 'Second European Seminar on the Uses of Survey Data', in: *Tijdschrift voor Sociale Wetenschappen*, 1967, pp. 62-68

[5] Inventaris op website BASS (http://bass.rspo.ucl.ac.be/, geconsulteerd via Wayback Machine, versie 05.04.2008)

[6] Berk, Michelle van der, en Doorn, Peter, *The reconstruction of the digital Dutch Population Census of 1960*, Netherlands Institute For Scientific Information Services, Department of Historical Information Science, s.d., p.

Het verschil met wat er in Nederland gebeurde, is dat het BASS slechts een steekproef van 10% ontving, daar waar de de Steinmetz-stichting de ponskaarten van alle getelden ontving. Het is voorlopig niet bekend wie de selectie voor deze steekproef heeft gemaakt, op welke manier en om welke reden. De verschillende publicaties die rond de jaren 1960 verschenen rond het opstellen van steekproeven, zowel van het NIS als van anderen, kunnen een aanwijzing zijn dat er wel degelijk een bepaalde methodiek achter de selectie schuilging[7]. Eén mogelijkheid is dat de selectie werd gemaakt met het oog op een bepaalde studie. Zo analyseerde het NIS in 1961 een steekproef op basis van de landbouwtelling van 1959, om reeds over bepaalde resultaten te beschikken vóór de volledige verwerking van de telling voltooid was. Daarmee ging het NIS in op de wens uitgedrukt door het Centrum voor Agrarisch Onderzoek en het Directoraat-generaal Landbouw van de Europese Economische Gemeenschap. Globaal genomen bevatte deze steekproef 10 procent van alle getelde landbouwbedrijven. Om echter tot betrouwbare resultaten te komen voor de vier verschillende categorieën van bedrijven die men onderscheidde, werd een vooraf bepaald steekproefplan opgesteld, waarbij bepaalde categorieën voor 50 of zelfs 100 procent in de steekproef vertegenwoordigd waren[8]. Indien de steekproef van de volkstelling van 1961 om gelijkaardige redenen werd opgesteld, mag er niet van worden uitgegaan dat het bekomen bestand in zijn geheel een betrouwbare afspiegeling is van de gehele populatie. Een andere mogelijkheid is dat de selectie gewoon werd gemaakt om met een bestand van beperkte omvang toch nog betrouwbaar onderzoek te kunnen doen. Dat moest het dan mogelijk maken om meer dan acht miljoen ponskaarten te vernietigen en zodoende opslagruimte te winnen. In dat geval was het dan wel de bedoeling dat de bekomen steekproef een getrouwe afspiegeling zou zijn van de gehele populatie, zonder enige vertekening.

Magneetbanden

Op een bepaald moment werden de ponskaarten ingelezen en de gegevens op magneetbanden opgeslagen. Door wie (het NIS of het BASS), wanneer, en op welke manier dat gebeurde is opnieuw niet bekend. In januari-februari 1978 werd op de rekencentrum van de UCL een backup gemaakt van de bestaande magneetbanden (tenzij de ponskaarten toen pas ingelezen werden?) door Emile Berckmans, in dienst bij het BASS sinds 1975. Het resultaat daarvan (of van een latere backup-operatie?) waren twaalf afzonderlijke bestanden, elk op één magneetband[9]:

Uit de documentatie omtrent de digitalisering van de Nederlandse volkstelling van 1960 blijkt dat het inlezen van de ponskaarten geen eenvoudig proces was[10]. De ponskaarten zelf moesten in goede staat zijn om gelezen te kunnen worden: proper, stofvrij, glad en droog. Sommige kaarten waren echter in de loop der jaren vochtig geworden, andere waren gekreukt of zaten vast aan andere kaarten. Deze konden niet ingelezen worden. Daarnaast sneuvelde een aanzienlijk aantal kaarten

---

2-3; Volkstellingen: Documentatie 1960 (http://www.volkstellingen.nl/nl/documentatie/1960/index.html, 13.01.2012)

[7] Roger Steylaerts en Heinrich Strecker, op. cit.; 'Onderzoek naar het representatief karakter van het gezinsbudgetonderzoek 1961', in: *Statistisch tijdschrift*, 50e jaargang, Juni 1964, nr. 6, pp. 1198-1208; M. Van Naelten, 'Het ontwerpen en het toepassen van ruimtelijke steekproeven', in: *Tijdschrift van de Belgische Vereniging voor Aardrijkskundige Studies*, 1967(2), pp. 228-263

[8] Roger Steylaerts en Heinrich Strecker, op. cit.

[9] Op basis van documentatie rond het bestand 7214, afkomstig van het BASS; email van Emile Berckmans dd. 03.02.2012

[10] Berk, Michelle van der, en Doorn, Peter, op. cit., pp. 3-4

tijdens het inlezen door de kaartlezer zelf. Wanneer kaarten vastraakten in de lezer, konden tot tien volgende kaarten ook vernietigd worden.

Daarnaast werd de inhoud van het bestand op magneetband in Nederland ook mee bepaald door de manier waarop de ponskaarten zaten opgeslagen in dozen. Die dozen waren geordend per provincie, gemeente en geslacht. Binnen de gemeenten waren er dus afzonderlijke dozen voor mannen en vrouwen. Dat sommige dozen verloren waren geraakt, verklaart dan niet alleen waarom van bepaalde gemeenten geen gegevens meer te vinden zijn, maar ook waarom voor bepaalde gemeenten alle mannen of alle vrouwen ontbreken.

Hedendaagse statistische bestanden (SAS en SPSS)

Later werd de inhoud van de magneetbanden overgezet naar harde schijf, als een SAS/SPSS bestand. Dat gebeurde door Emile Berckmans, vermoedelijk in 2001[11]. Het BASS was intussen opgedoekt en had zijn taken overgedragen aan het IDQL binnen de UCL.

Op de magneetbanden waren de gegevens opgeslagen als tekstbestand in ASCII-formaat. In dat bestand kwam elke record overeen met één lange regel. Om met hedendaagse statistische software bewerkingen en analyses te kunnen maken, werden die regels bij de overzetting naar een SAS/SPSS bestand opgesplitst in afzonderlijke variabelen. Daarbij werden gegevens in variabelen gegroepeerd volgens hun positie binnen die regel. Dat resulteerde voor iedere case in 53 variabelen (die al dan niet gegevens bevatten).

Tenslotte werden daarbij de twaalf afzonderlijke bestanden (afkomstig van de twaalf afzonderlijke magneetbanden) ook samengevoegd tot één groot bestand.

[11] Op basis van documentatie rond het bestand 7214, afkomstig van het BASS; email van Emile Berckmans dd. 03.02.2012

Analyse en voorbereiding van het huidig bestand

Grootte van het bestand

Volgens de beschrijving in de inventaris van het BASS omvatte het bestand van de volkstelling 1961 ongeveer 970.000 individuen of cases. Zoals hoger beschreven was dat wellicht de som van de ponskaarten van iedereen in de steekproef, plus de bijkomende ponskaarten van degenen in de steekproef die over een diploma beschikten. Het totaal aantal individuen in het bestand moet dus lager gelegen hebben.

Dat blijkt ook uit de documentatie van het BASS. Daarin bevinden zich twee overzichten met het aantal cases voor elk van de twaalf afzonderlijke bestanden[12]. Die overzichten gegeven vermoedelijk de toestand weer na het inlezen van de ponskaarten en na het inlezen van de magneetbanden. Hieronder wordt de vergelijking gemaakt tussen die beide overzichten en het huidige bestand.

Oude indeling bestanden (afzonderlijke magneetbanden)	**Aantal records**		
	Na inlezen ponskaarten (± 1972?)	Na inlezen magneetbanden (± 2001?)	Vandaag
Antwerpen, arr. Mechelen en Turnhout	57.297	57.297	57.296 + 1
Antwerpen, arr. Antwerpen	87.283	87.283	87.282 + 1
Brabant, arr. Brussel: Mannen	67.753	67.753	67.752 + 1
Brabant, arr. Brussel: Vrouwen	77.024	77.024	77.023 + 1
Brabant, arr. Leuven en Nijvel	55.401	55.401	55.400 + 1
West-Vlaanderen	106.204	106.204	106.202 + 2
Oost-Vlaanderen	127.732	127.732	127.731 + 1
Henegouwen	125.574	125.574	125.573 + 1
Luik	100.338	97.788	97.787 + 1
Limburg	57.475	57.475	57.474 + 1
Luxemburg	21.688	21.688	21.687 + 1
Namen	36.941	36.942	36.941 + 1
Totaal	**920.710**	**918.161**	**918.148 + 13**

(+ 1: fictieve cases die een bestand afsluiten; voor West-Vlaanderen komt daar één bij case waar de gemeentecode niet klopt)

Voor elke provincie werd oorspronkelijk een afzonderlijk bestand gemaakt, behalve voor de provincies Antwerpen en Brabant. Voor Antwerpen werd het arrondissement Antwerpen afgezonderd van de andere arrondissementen. Voor Brabant werd het arrondissement Brussel afgezonderd van de andere arrondissementen, en op zijn beurt nog eens opgesplitst in een afzonderlijk bestand voor mannen en vrouwen. Uit het huidige document blijkt dat elk van die bestanden eindigde met een fictief record, met onder meer als gemeente de onbestaande code ‘99999’ en als geslacht ‘onbekend’.

Uit de vergelijking blijkt dat de inhoud van de magneetbanden, die tot stand kwamen na het inlezen van de ponskaarten, nagenoeg volledig overgezet is naar het huidige computerbestand. Alleen voor

[12] Op basis van documentatie rond het bestand 7214, afkomstig van het BASS

Luik doet er zich duidelijk een probleem voor: voor deze provincie zouden 2.550 records die zich op magneetband bevonden, verloren zijn gegaan bij het overzetten naar het huidige computerbestand.

Fouten in het bestand en correctie daarvan

Opdeling in variabelen

Het huidig bestand bevat 53 variabelen. Die werden gereconstrueerd op basis van het oorspronkelijk tekstbestand in ASCII-formaat. Zo vormen bij elke regel de eerste vijf tekens samen de variabele 'gemeente', de volgende twee tekens zijn blanco, enz. Daarbij werd een fout gemaakt bij de variabelen met gegevens over diploma's. Volgens de ponskaart en oudere documentatie van het BASS over de gegevens in het bestand, worden de diploma's waarover een getelde beschikt weergegeven met een code op drie cijfers. In het huidig bestand is die variabele op drie cijfers echter opgesplitst in twee variabelen: 'diplôme 1 (type)' (op twee cijfers) en 'diplôme 1 (catégorie)' (op één cijfer) (en gelijkaardig voor het eventuele tweede, derde en vierde diploma). Die opdeling houdt geen verband met de structuur van de codes voor de diploma's, waardoor de resulterende afzonderlijke variabelen geen betekenis hebben.

De opdeling van de betreffende variabelen (VAR41-VAR42, VAR44-VAR45, VAR46-VAR47, VAR50-VAR51) werd daarom ongedaan gemaakt. Het 'nieuwe' bestand bevat bijgevolg slechts 49 variabelen, vier minder dan het 'oude' bestand.

Oorspronkelijk bestand: ASCII-formaat:

```
12005  03074124200286500001   182372999841 16500000           4220  02  010202
12005  03080211491200000001   011           12005
12005  03082121221231202501   212372999841 12101515           4822  00          &01543                1
12005  03083113361271201401   24405       5                                     &01454                1
```

Hier: 015 en 014: codes diploma's; 43 en 54: jaren waarin de diploma's werden behaald; 1: aantal diploma's; tussenliggende ruimte voorzien voor gegevens over eventueel tweede, derde of vierde diploma.

Fout ingelezen ponskaarten

Het foutloos inlezen van de ponskaarten was blijkbaar niet vanzelfsprekend. Het belangrijkste euvel was dat voor sommige individuen wellicht twee ponskaarten moesten ingelezen worden: de 'gewone' ponskaart met de basisgegevens, en een tweede ponskaart met gegevens over diploma's. Die ponskaarten voor de diploma's waren identiek dezelfde als de 'gewone' ponskaarten, waarop ook een zone voor de diploma's was voorzien die de andere zones deels overlapte. Bij het inlezen van de data op de 'gewone' ponskaarten werden de gegevens in kolommen 1 tot 80 op de kaart overgeschreven naar kolommen 1 tot 80 in het tekstbestand. Bij het inlezen van de data op de bijkomende ponskaarten voor de diploma's werden de gegevens in kolommen 44 tot 65 op de kaart overgeschreven naar kolommen 81 tot 102 in het tekstbestand. Aldus bekwam men in het tekstbestand voor elke getelde één regel van 102 kolommen (of 102 karakters) waarin de informatie van beide ponskaarten vervat was.

In een groot aantal gevallen echter werden de gegevens over diploma's overgeschreven naar kolommen 44 tot 65 in het tekstbestand. In de meeste gevallen werd de informatie die normaal gezien in kolommen 44 tot 65 moest staan, gewist, alhoewel die in een aantal gevallen (nagenoeg uitsluitend in het arrondissement Oudenaarde) werd verplaatst naar kolommen 81 tot 102. De gegevens die in kolommen 66 tot 80 moesten staan, werden in alle gevallen gewist.

De cases waarbij de gegevens over diploma's op de verkeerde plaats terechtkwamen, zijn in de meeste gevallen gemakkelijk te herkennen aan de '&' in kolom 44 (VAR20). Elke reeks gegevens over diploma's op de juiste plaats begint met een '&' in kolom 81 (VAR40), terwijl er ter hoogte van kolom 44 geen '&' kan voorkomen volgens de gebruikte codes. Op die manier werden 3855 cases geïdentificeerd. Het meest getroffen door deze fout (volgens het aantal cases) zijn de arrondissementen Mechelen, Brussel, Leuven, Gent, Oudenaarde en Charleroi, en in het bijzonder de gemeenten Gent, Sint-Gillis bij Brussel, Jumet, Mechelen en Ronse.

Oorspronkelijk bestand: ASCII-formaat:

```
|.........kolommen 1-43....................|...kolommen 44-65....|kolommen 66-80|...kolommen 81-102...
12025  33108221300000000001   19607                                          &05049              1
12025  33142221280000000001   207310693861 &0604801046          2
12025  331522318L0000000001   1820130216321                    148M5400      &01901              1
12025  33154211420000000001   182382111352 &01460               1
42028  08440211900000000001   183382999233 14202891
42028  08445121134434403601   234180011945 &73936               1                142028  069286     431
42028  08449121194434300501   196350692861 14202881      069224826  0414040404  &05038              1
```

Aanduiding van fout geplaatste gegevens diploma's (herkenbaar aan de '&' waarmee de reeks gegevens begint). De voorlaatste regel is een geval waarin gegevens van plaats werden verwisseld.

Voor al deze cases werd de informatie op de juiste plaats gezet. Een afzonderlijke variabele werd aangemaakt die aanduidt welke cases bij deze correctie betrokken waren.

Totaal aantal gecorrigeerde cases, per provincie:

Provincie	**Totaal cases gecorrigeerd**	**Cases bij benadering*, waarvan overlappende gegevens in het oorspronkelijke bestand waren:**	
		Gewist	**Verwisseld**
Antwerpen	230	230	0
Brabant	955	953	2
West-Vlaanderen	4	4	0
Oost-Vlaanderen	1932	1445	487
Hainaut	714	702	12
Liège	3	3	0
Limburg	14	13	1
Luxembourg	2	2	0
Namur	1	1	0
Totaal	**3855**	**3353**	**502**

* Of gegevens werden gewist of verwisseld kan enkel worden nagegaan op basis van het al dan niet afwezig zijn van gegevens, hier onderzocht op basis van het al dan niet vermelden van een gemeente van tewerkstelling of onderwijs. Dat gegeven kan afwezig zijn, omdat het werd gewist, maar ook omdat de getelde in kwestie geen werk- of onderwijsgemeente had.

Hiermee zijn waarschijnlijk niet alle cases waarbij de gegevens over diploma's op de verkeerde plaats staan, gecorrigeerd. Die gevallen zijn niet te identificeren op basis van een '&' ter hoogte van kolom 44. Er blijven vermoedelijk nog zo'n 40 gevallen over. Die werden niet meer gecorrigeerd.

Dubbels

Dubbels werden opgespoord in twee rondes. Dubbels werden gezocht in de dataset met correctie van gegevens over diploma's. Eerst werden dubbels geïdentificeerd op basis van een overeenkomst op tien variabelen: gemeente van verblijf (VAR01), fichenummer van het gezinstelformulier (VAR03), geslacht (VAR04), burgerlijke stand (VAR05), plaats van de telling (VAR06), geboortejaar (VAR07), geboorteplaats (VAR08), leeftijd bij afstuderen (VAR14), beroep (VAR17) en bezit van één of meerdere diploma's (VAR40). Op die manier werden 638 dubbels opgespoord.

Het is theoretisch mogelijk dat een aantal van die cases onterecht als dubbel zijn aangeduid. Het zou dan gaan dan om personen uit hetzelfde gezin, met onder meer hetzelfde geslacht en hetzelfde geboortejaar. Dat kunnen bijvoorbeeld tweelingen zijn die bij hun ouders inwonen, broeder- of zusterhuishoudens, *de facto* samenwonenden van hetzelfde geslacht, leden van een kloosterorde.

Toch zijn die cases wellicht uitsluitend reële dubbels. Opvallend is dat de overgrote meerderheid van hen (592 of bijna 93%) verspreid is over verschillende gemeenten van het arrondissement Gent.

Die dubbels werden uit de dataset gefilterd en afzonderlijk opgeslagen. Met de nieuwe, gefilterde dataset (die nog 917.523 cases bevatte) werd vervolgens opnieuw op zoek gegaan naar dubbels volgens minder restrictieve criteria, nl. een overeenkomst op zeven variabelen: gemeente van verblijf (VAR01), fichenummer van het gezinstelformulier (VAR03), geslacht (VAR04), burgerlijke stand (VAR05), plaats van de telling (VAR06), geboortejaar (VAR07), geboorteplaats (VAR08). Op die manier werden nog eens 20 dubbels opgespoord.

Twee cases werden hierbij onterecht als elkaars dubbel aangeduid, en werden beide behouden. In alle andere gevallen zijn het opnieuw de diploma's die voor problemen zorgden: voor elk van deze individuen was er één case waar de informatie over diploma's ontbrak en een tweede case waar de informatie over diploma's wel opgenomen was. Bij sommige cases waar informatie over een diploma aanwezig was, ontbrak dan weer informatie over de tewerkstelling e.d. Voor deze 19 gevallen werd alle beschikbare informatie samengebracht in één case, en werden de onvolledige tegenhangers uit de dataset gehaald en apart opgeslagen.

Oorspronkelijk bestand: ASCII-formaat:

```
44012  03014121124484405001   238340022310 14402043          4519  00
44012  03014121124484405001   238340022310 14402043          4519  00          &3493501930          2

44061  12483211250044402001   207310694861 14402042
44061  12483211250044402001   207310694861                                     &0604501443          2
```

Dubbels geïdentificeerd in tweede ronde

Totaal aantal dubbels die uit de dataset gehaald werden, per provincie:

Provincie	Eerste ronde	Tweede ronde
Antwerpen	2	0
Brabant	15	0
West-Vlaanderen	4	2
Oost-Vlaanderen	597	15
Hainaut	3	1
Liège	3	0
Limburg	2	1
Luxembourg	0	0
Namur	1	0
Onbekend*	11	0
Totaal	**638**	**19**

* Onbekend: 11 van 12 fictieve cases die de oorspronkelijk 12 afzonderlijke bestanden afsloten

Overige fouten en correcties

Fout geplaatste data. Vermoedelijk komt het in het bestand regelmatig voor dat data opgeschoven werden (dat de gegevens een aantal kolommen naar links of naar rechts opgeschoven zijn), als gevolg van foute ponsingen of foute ingelezen ponskaarten. Verschillende dergelijke gevallen (23 cases) konden gemakkelijk worden geïdentificeerd in de variabele met aanduiding van het jaar van aflevering van het eventuele vierde diploma (VAR48): hier ging het duidelijk om een totaal aantal diploma's (één cijfer) in plaats van het jaar van aflevering van het vierde diploma (twee cijfers). Deze gegevens werden naar de juiste variabele (VAR49) verplaatst.

Foute gemeentecode. In één case in West-Vlaanderen wordt als gemeentecode '34 25' vermeld, een onbestaande code. Ongetwijfeld gaat het om '34025' (Kortrijk). Dit werd manueel aangepast.

Jaartallen vóór 1900. Jaartallen worden in het oorspronkelijk bestand steeds weergegeven op twee cijfers. Voor jaartallen vóór 1900 wordt het laatste cijfer vervangen door een letter of teken. Zo wordt het jaar 1870 bijvoorbeeld weergegeven door '7}'. Bij de voorbereiding van het bestand werden alle jaartallen gehercodeerd naar jaartallen op vier cijfers. Blijkbaar werd in het oorspronkelijk bestand de afwijkende weergave voor jaartallen vóór 1900 niet altijd toegepast. Meestal stelt dat geen probleem, behalve voor de jaren 1861 en vroeger. Alle jaartallen van '63' tot '99' werden gehercodeerd naar negentiende-eeuwse jaartallen. Alle jaartallen van '62' en lager werden gehercodeerd naar twintigste-eeuwse jaartallen. Toch bevinden er zich in die laatste groep wel enkele die eigenlijk in de negentiende eeuw thuishoren, vooral in de variabele geboortejaar echtgeno(o)t(e) (VAR31). Deze opmerkingen gelden niet voor het jaar van aflevering van diploma's.

Fictief case. Elk van de oorspronkelijke twaalf bestanden op magneetband werd afgesloten met een fictief case. Elf daarvan werden reeds verwijderd bij de identificatie van dubbels in de eerste ronde. Aangezien deze cases geen enkele betekenis hebben, werd ook het twaalfde fictieve case verwijderd.

Hercoderingen en conversie van stringwaarden naar numerieke waarden

In meerdere variabelen komen naast numerieke waarden ook tekens (-, & of }) of letters voor[13]. Dat liet toe om op de ponskaarten, waarop plaats beperkt was, de informatie compacter op te slaan. Bij het overzetten naar het huidig computerbestand werden alle variabelen daarom string-variabelen. Om een statistische verwerking van deze gegevens te vergemakkelijken, was het echter nodig die om te zetten naar numerieke waarden. Daarvoor moesten die codes waarin tekens of letters voorkwamen, gehercodeerd worden naar codes die uitsluitend uit cijfers bestaan. Dergelijke codes werden dan doorgaans één teken langer. Hercodering vond enkel plaats voor de codes die voorkwamen in de oorspronkelijke codeboeken, niet voor foute codes.

Vervolgens werden alle waarden (die nu in principe enkel nog uit cijfers bestonden) geconverteerd naar numerieke waarden. Voor foute codes kon dat twee mogelijke gevolgen hebben: ofwel werden foute codes als gevolg van deze operaties gelijk gesteld aan juiste codes (bv. de foute code '8' werd gelijk gesteld aan de juiste code '08'), ofwel werden foute codes gewist (bv. 'X7' werd een *missing value*).

Nauwkeurigheid van de steekproef

Volgens de beschrijving beslaat het bestand met individuele gegevens van de volkstelling van 1961 tien procent van de Belgische bevolking. Een exact cijfer van de steekproefgrootte, zoals die oorspronkelijk ontworpen was, is niet bekend. Het oudste bestand zou zo'n 970.000 individuen bevat hebben, de magneetbanden 920.710 en het computerbestand 918.161. In vergelijking met het officiële bevolkingscijfer zoals vastgesteld in 1961 is dat respectievelijk 10,56%, 10,02% en 9,99%. Voor een vergelijking tussen het huidige computerbestand en de gepubliceerde teluitkomsten zal 10 procent als referentiecijfer gebruikt worden.

Een vergelijking maken met de gepubliceerde teluitkomsten is enkel zinvol op basis van een bestand dat het oorspronkelijke steekproefopzet zo dicht mogelijk benadert. Daarvoor is het nodig dat cases die wellicht niet in het bestand thuishoren, eruit gefilterd worden. Dat zijn enerzijds de dubbels, maar anderzijds ook een groot deel van de cases waarin gegevens over de diploma's fout geplaatst werden. Een vergelijking, per gemeente en per geslacht, tussen enerzijds het aantal cases waarin gegevens over diploma's fout geplaatst werden, en anderzijds het aantal cases onder of boven een theoretische steekproef van tien procent, bracht een heel duidelijk verband aan het licht. In veel gevallen wordt een afwijking van de theoretische steekproefgrootte voor een groot deel verklaard door het aantal cases waarin gegevens over de diploma's fout geplaatst werden. Alleen voor de gemeenten in arrondissement Oudenaarde lijkt deze regel niet op te gaan.

[13] Zie hoger voor codificatie van letters en tekens op ponskaarten. Naast de daar vermelde codificaties, werd de combinatie van 'X' en '0' blijkbaar gelezen als '}'.

Enkele voorbeelden:

Gemeente	Cases met fout geplaatste gegevens diploma's		Afwijking origineel bestand t.o.v. theoretische steekproef 10 %	
	mannen	vrouwen	mannen	vrouwen
Ruisbroek	0	80	11	89
Saintes (Sint-Renelde)	0	23	-3	24
Saint-Gilles/Sint-Gillis	0	581	-1	581
Duisburg	0	23	18	23
Erps-Kwerps	0	64	-1	67
Everberg	0	21	16	16
Zele	1	0	18	-3
Gent (Gand)	1350	0	1412	115
Sint-Amandsberg	0	6	-37	-56
Heppignies	28	0	23	3
Joncret	8	0	8	2
Jumet	566	0	590	-1

De nauwkeurigheid van de steekproef wordt daarom best geëvalueerd, niet op basis van het oorspronkelijk bestand (918.161 cases), maar op basis van een bestand waar enerzijds de dubbels en fictieve cases (658 cases[14]) en anderzijds de cases met fout geplaatste gegevens over de diploma's behalve die van het arrondissement Oudenaarde (3285 cases[15]), uit gefilterd zijn (netto 914.218 cases).

Globale steekproefgrootte

In bijlage 11 wordt de globale steekproefgrootte weergegeven, zowel van het origineel als het gefilterd bestand, door vergelijking met de gepubliceerde teluitkomsten. Dat gebeurde niet alleen voor de gehele bevolking, maar ook voor de bevolking opgesplitst naar geslacht, burgerlijke staat, nationaliteit, leeftijdsgroep en woonplaats (per provincie en arrondissement). Verder werd ook gekeken naar activiteit, pendelarbeid en het bezit van een diploma.

Hieruit blijkt dat de steekproefgrootte, globaal genomen, weinig afwijkt van de 10%-norm. Het gefilterd bestand bevat 9,95% van de bevolking. Ook de afzonderlijke groepen of streken komen doorgaans goed in de buurt van die norm. Tegenover het origineel bestand is in het gefilterd bestand de oververtegenwoordiging van bepaalde groepen of streken sterk verminderd. Aan ondervertegenwoordiging kon echter weinig worden veranderd.

Steekproefgrootte op gemeentelijk niveau

De steekproefgrootte op gemeentelijk niveau wordt voor de volledige bevolking per gemeente afgebeeld op de kaart hieronder. Andere kaarten, met de steekproefgrootte voor mannen en

[14] 638 (dubbels 1e ronde) + 19 (dubbels 2e ronde) + 1 (overblijvend fictief case)
[15] 3855 (cases met fout geplaatste gegevens diploma's) - 570 (cases arr. Oudenaarde)

vrouwen afzonderlijk, geslachtsverhoudingen per gemeente, zowel volgens de gemeentegrenzen van 1961 als die van 1991, na de fusies, werden ondergebracht in bijlage 12.

Op gemeentelijk niveau is de afwijking van de 10%-norm een stuk groter dan op globaal, provinciaal of arrondissementeel niveau. In het gefilterd bestand gaat de steekproefgrootte op gemeentelijk niveau van niet tot nauwelijks vertegenwoordigd tot sterk oververtegenwoordigd. De best vertegenwoordigde gemeenten zijn Froidfontaine en Bagimont met bijna 19% van hun inwoners (beide samen 46 van de 243 inwoners). Ook de geslachtsverhoudingen binnen een gemeente kunnen sterk afwijken van de werkelijkheid: op gemeentelijk niveau gaat de vertegenwoordiging van vrouwen van 0% tot bijna 20%, en van mannen van 0% tot bijna 27%.

In het gefilterde bestand blijven er drie verschillende oorzaken over waardoor bepaalde gemeenten onder- of oververtegenwoordigd kunnen zijn in de steekproef. Ten eerste de grootte van de gemeente zelf: de kans dat een gemeente onder- of oververtegenwoordigd is, neemt toe naarmate het aantal inwoners van die gemeente kleiner is (zie grafiek).

Grafiek: steekproefgrootte op gemeentelijk niveau t.o.v. het totaal aantal inwoners (publicatie)

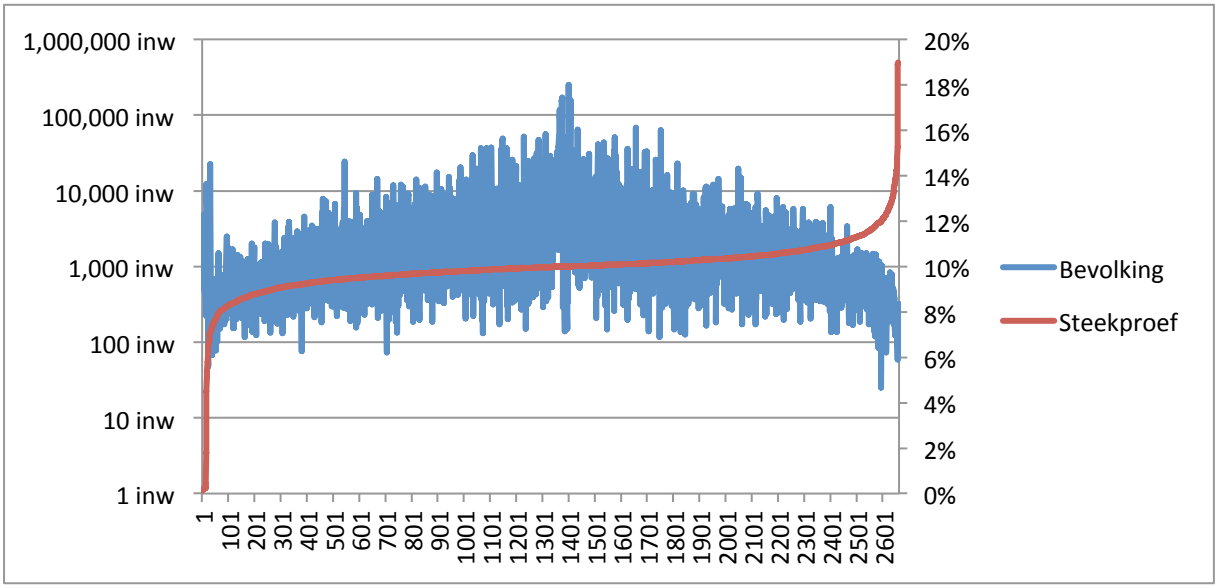

Ten tweede kunnen afwijkingen van de 10%-norm veroorzaakt zijn door de afwezigheid of onleesbaarheid van bepaalde ponskaarten. Enerzijds kan dat de verklaring zijn voor de globaal lage vertegenwoordiging van bepaalde gemeenten, anderzijds kan dat ook verklaren waarom geslachtsverhoudingen binnen een gemeente soms sterk afwijken, als net als in Nederland ponskaarten voor mannen en vrouwen elk in afzonderlijke dozen werden bewaard. Dat laatste zou onder meer verklaren waarom in een aantal gemeenten in het arrondissement Sint-Niklaas zo goed als geen mannen aanwezig zijn (Sinaai, Nieuwkerken-Waas, Rupelmonde), terwijl in twee gemeenten in het arrondissement Leuven zo goed als geen vrouwen aanwezig zijn (Goetsenhoven, Glabbeek-Zuurbemde). Er zijn ook heel wat andere gemeenten waar de geslachtsverhoudingen sterk afwijken van de werkelijkheid, zoals Menen, waar meer dan de helft van de vrouwen ontbreekt.

Tenslotte zijn blijkbaar heel wat cases uit de provincie Luik verloren gegaan bij het inlezen van de magneetbanden, vooral uit het arrondissement Hoei. Drie gemeenten uit dat arrondissement komen niet voor in de steekproef (Seny, Vieux-Waleffe, Yernée-Fraineux), terwijl een reeks andere gemeenten (NIS codes gaande van 61065 tot en met 62001) nauwelijks vertegenwoordigd zijn (< 0,1%).

Uit het ruimtelijk patroon van de afwijkingen ten opzichte van een steekproefgrootte van tien procent, blijkt duidelijk dat het klein aantal inwoners van de gemeenten de grootste bron van afwijkingen is (zie kaarten). Er zijn drie streken waar de steekproefgrootte op gemeentelijk niveau sterk afwijkt (minder dan 9% of meer dan 11%) van de 10%-norm (wat niet wil zeggen dat deze streken globaal niet 'correct' vertegenwoordigd zijn): de kuststreek, de leemstreek (in het bijzonder het gebied rond Doornik-Aat enerzijds en ten oosten van Luik anderzijds) en vooral de Famenne en Ardennen. Die streken tellen bijna uitsluitend gemeenten van minder dan 1.000 inwoners.

In 1961 waren er nog heel wat gemeenten met een klein aantal inwoners. Dat veranderde sterk met de fusiegolven in de jaren 1960 en 1970. Wanneer de gegevens in de steekproef geaggregeerd worden op het niveau van de fusiegemeenten van 1991, daalt de afwijking van de 10%-norm op gemeentelijk niveau aanzienlijk (zie kaarten in bijlage 12). Er blijven nog altijd een aantal gemeenten met een sterke afwijking (vooral ondervertegenwoordiging, in de arrondissementen Hoei en Sint-Niklaas) die vooral veroorzaakt lijkt te zijn door de twee andere bronnen van afwijking. De geslachtsverhoudingen blijven sterk afwijken.

Steekproefgrootte op gemeentelijk niveau (gefilterd bestand, gemeenten 1961): globaal

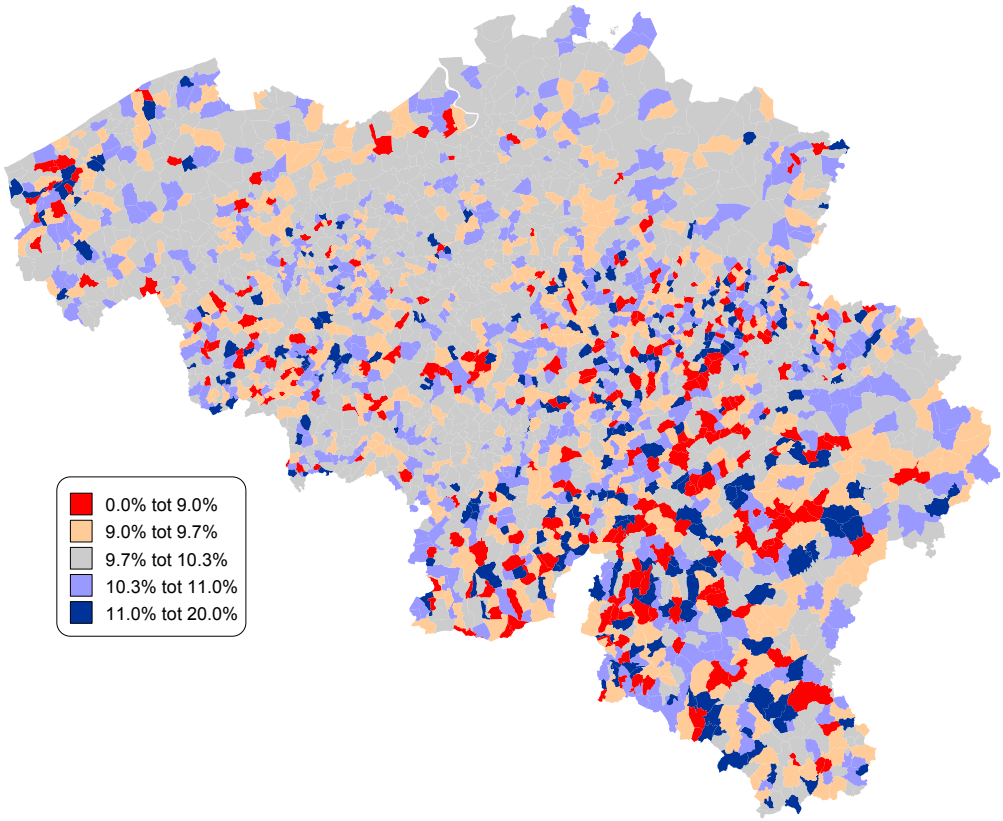

Conclusies over de representativiteit van de steekproef

Er kon geen systematische afwijking vastgesteld worden van bepaalde groepen of gebieden: de verschillende onderzochte groepen benaderen (met een zekere foutmarge) de 10%-norm. Het lijkt er dus op dat het steekproefopzet was om een getrouwe afspiegeling te bieden van de gehele bevolking.

Het 'gefilterd bestand' (verwijdering van dubbels, fictieve cases en cases met fout geplaatste gegevens over diploma's behalve die uit het arrondissement Oudenaarde) maakt de steekproef een stuk representatiever, in die zin dat bepaalde groepen of gebieden die in het oorspronkelijk bestand oververtegenwoordigd waren, nu een stuk dichter komen bij de 10%-norm. Dat lijkt erop te wijzen dat cases met fout ingelezen ponskaarten geen deel uitmaken van de steekproef. Mogelijk heeft men bij het inlezen van de ponskaarten deze fout vastgesteld, en nieuwe cases geselecteerd om de 'foute cases' te vervangen. Alleen in het arrondissement Oudenaarde lijkt dat niet het geval te zijn: daar maken de 'foute cases' blijkbaar wel deel uit van de steekproef (dat is ook het arrondissement waar de overlappende gegevens van plaats werden verwisseld in plaats van gewist).

Het 'gefilterd bestand' zorgt globaal genomen voor een verbetering van de representativiteit, maar slechts een beperkt aantal gemeenten met grote afwijkingen zijn hierbij betrokken. Op gemeentelijk niveau blijft de afwijking van de 10%-norm, wat betreft de totale bevolking van de gemeente en meer nog bepaalde groepen binnen de gemeente (zoals mannen en vrouwen), een stuk groter.

Het is daarom problematisch om op basis van deze steekproef uitspraken te doen over individuele gemeenten, zeker wanneer die een klein aantal inwoners hebben (< 1.000 inwoners). Beter wordt het wanneer de gegevens geaggregeerd worden op een hoger niveau, zoals de huidige fusiegemeenten of meer nog de arrondissementen.

Het gefilterd bestand slaagt erin om de oververtegenwoordiging van bepaalde groepen of gebieden te corrigeren, maar kan niets verhelpen aan ondervertegenwoordiging. Het probleem van ondervertegenwoordiging is vooral het gevolg van cases die verloren zijn gegaan bij het inlezen van de ponskaarten of het inlezen van de magneetbanden. Dat heeft vooral gevolgen gehad voor de arrondissementen Hoei, Sint-Niklaas en Kortrijk.

Codeboek

Algemene inlichtingen: demografische gegevens, verblijf, nationaliteit

VAR01 : Gemeente van verblijf

Zie Bijlage 1: Code van de gemeenten

VAR03: Fichenummer van het gezinstelformulier

Binnen elke gemeente voor elk gezin een afzonderlijk volgnummer

VAR04: Geslacht

1 Mannelijk
2 Vrouwelijk

VAR05: Burgerlijke staat

1 Ongehuwd
2 Gehuwd
3 Weduwnaar en weduwe
4 Uit de echt gescheiden
5 Wettelijk gescheiden van tafel en bed
6 Onbekend

VAR06: Plaats van de telling (tijdelijke afwezigheid)

Is de getelde tijdelijk afwezig uit zijn gewoonlijke woonplaats op de dag van the telling, en zo ja, in welke gemeente bevindt hij/zij zich?

1 Tegenwoordig in de gewone verblijfplaats (antwoord 'nee' op vraag 4a)
2 Afwezig uit de gewone verblijfplaats, maar in de gemeente vertoevend
3 Afwezig uit de gewone verblijfplaats en in een andere Belgische gemeente vertoevend
4 Afwezig uit de gewone verblijfplaats en in Congo (ex-Belgisch) vertoevend
5 Afwezig uit de gewone verblijfplaats en in Ruanda-Urundi vertoevend
6 Afwezig uit de gewone verblijfplaats en in West-Duitsland vertoevend
7 Afwezig uit de gewone verblijfplaats en in een ander vreemd land vertoevend, op zee of in de lucht
8 Verdwenen en onbekend

Codes die ook voorkomen: 9 (komt slechts 1 keer voor)

VAR07: Geboortejaar

Duidt het geboortejaar aan
Bijkomende code:
9999 Geboortejaar onbekend

VAR08: Geboorteplaats

Zie Bijlage 2: Arrondissementen en provincies: code op twee cijfers (arrondissementen), met wijziging van volgende codes:
11 Arr. Antwerpen (buiten de Antwerpse agglomeratie)

21 Arr. Brussel (buiten de Brusselse agglomeratie)
44 Arr. Gent (buiten de Gentse agglomeratie)
52 Arr. Charleroi (buiten de Charleroise agglomeratie)
62 Arr. Luik (buiten de Luikse agglomeratie)

Zie Bijlage 4: Code van de Nationaliteiten en van de Landen, met uitzondering van de codes voor Belgen (01 tot 04) en voor vaderlandlozen (31 tot 38, 41 tot 45)

Bijkomende codes:

0 Geboren in de gemeente van verblijf (31.12.1961)
1 Geboren in een gemeente van de Antwerpse agglomeratie, en die gemeente niet meer bewonend op 31.12.1961
2 Geboren in een gemeente van de Brusselse agglomeratie, en die gemeente niet meer bewonend op 31.12.1961
3 Geboren in een gemeente van de Gentse agglomeratie, en die gemeente niet meer bewonend op 31.12.1961
4 Geboren in een gemeente van de Charleroise agglomeratie, en die gemeente niet meer bewonend op 31.12.1961
5 Geboren in een gemeente van de Luikse agglomeratie, en die gemeente niet meer bewonend op 31.12.1961
98 Geboren in België, plaats onbekend

Voor de gemeenten die deel uitmaken van de agglomeraties, zie Bijlage 3: Vijf grote agglomeraties

VAR09: Aankomstjaar in de gemeente

Sinds welk jaar woont u zonder onderbreking in de gemeente van uw huidige woonplaats?

0 Sedert de geboorte (vraag 5 = vraag 7a)
1 Sedert 1909 of daarvoor
2 1910 tot 1919
3 1920 tot 1929
4 1930 tot 1939
5 1940 tot 1944
6 1945 tot 1949
7 1950 tot 1954
8 1955 tot 1961
9 Onbekend

VAR10: Vorige gemeente van verblijf

In welke gemeente woonde u voordien?

Zie Bijlage 1: Code van de gemeenten

Zie Bijlage 4: Code van de Nationaliteiten en van de Landen (code gevolgd door ‘000’), met uitzondering van de codes voor Belgen (01 tot 04) en voor vaderlandlozen (31 tot 38, 41 tot 45)

Bijkomende codes:

0 In de gemeente geboren en er verblijvend (antwoord op 7a = geboortejaar)
99000 Onbekend (in het buitenland)
99998 Onbekend (in België)

Codes die ook voorkomen: 1000, 2000, 3000, 5000, 11000, 11004, 11057, 20600, 21000, 23117, 23118, 35000, 36000, 36021, 41000, 41095, 42000, 43000, 45000, 51065, 53083, 61000, 61046, 62000, 62099, 81112, 84088 (komen ten hoogste 3 keer voor)

VAR11: Nationaliteit

Zie Bijlage 4: Code van de Nationaliteiten en van de Landen

Codes die ook voorkomen: 12 (komt slechts 1 keer voor)

VAR12: Jaar van aankomst in België

Indien u geen Belg bent, sinds welk jaar woont u zonder onderbreking in België?

Duidt het aankomstjaar aan

Bijkomende code:

9999 Aankomstjaar onbekend

VAR13: Verblijfbewijs gecombineerd met statuut van vluchteling

Indien u geen Belg bent, bent u erkend als vluchteling; over welk verblijfsdocument beschikt u?

1 Vreemdeling houder van de gele kaart
2 Vreemdeling houder van de witte kaart
3 Vreemdeling houder van een ander verblijfsdocument
4 Vreemdeling zonder verblijfsdocument
6 Vluchteling houder van de gele kaart
7 Vluchteling houder van de witte kaart
8 Vluchteling houder van een ander verblijfsdocument
9 Vluchteling zonder verblijfsdocument
99 Onbekend

Inlichtingen over onderwijs

Deze inlichtingen moeten niet verschaft worden door personen van minder dan 11 jaar.
De plaats van onderwijs is opgenomen in VAR21.

VAR14: Leeftijd bij afstuderen

Volgt u onderwijs; indien niet, tot welke leeftijd heeft u onderwijs gevolgd?

Duidt de leeftijd bij afstuderen aan (vanaf 7 tot 31 jaar oud)

Bijkomende codes:

1 Volgt nog een voltijdse opleiding (antwoord ja op vraag 9a)
6 Nooit de school bezocht
31 Afgestudeerd op de leeftijd van 31 jaar of hoger
99 Onbekend (geen antwoord op vraag 9c.1)

Codes die ook voorkomen: 2, 32, 34 (komen ten hoogste 1 keer voor)

VAR15: Aard van het onderwijs

Aard van het onderwijs dat u momenteel volgt, of dat u het laatst gevolgd hebt

0 Geen onderwijs gevolgd (komt overeen met 6 in VAR14)

1 Lager onderwijs, 4de graad inbegrepen
2 Middelbaar onderwijs en humaniora
3 Middelbaar technisch en beroepsonderwijs
4 Hoger technisch onderwijs met inbegrip van de scholen voor architecten
5 Kunstonderwijs n.e.g.
6 Lagere normaalschool en froebel
7 Middelbare of technische normaalschool (regent)
8 Universitair of daarmede gelijkgesteld onderwijs
9 Onbekend of zonder antwoord

Inlichtingen over de bedrijvigheid: hoofdactiviteit

Deze inlichtingen moeten niet verschaft worden door personen van minder dan 14 jaar.

VAR16: Socio-professionele classificatie

Zie Bijlage 7: Code van de Socio-professionele classificatie

Codes die ook voorkomen: 39, 90 (komen ten hoogste 1 keer voor)

VAR17: Beroep

Zie Bijlage 6: Beknopte code van de Beroepen (systematische rangschikking): code op vier cijfers (of vijf cijfers voor geconverteerde lettercodes)

Codes die ook voorkomen: -19, -95, -999, 0, 1271, 1711, 2091, 3019, 3029, 3212, 3319, 5113, 5298, 6329, 6417, 6949, 7044, 7071, 8995, 9023, 9915, 9948 (komen ten hoogste 4 keer voor)

VAR18: Activiteit

Enkel in te vullen door personen die een beroep of ambt uitoefenen, niet de niet-actieven.

Zie Bijlage 5: Beknopte code van de Bedrijvigheden (systematische rangschikking)

Codes die ook voorkomen: 10, 16, 129, 160, 218, 219, 223, 225, 226, 227, 229, 239, 246, 248, 249, 259, 273, 274, 280, 282, 283, 284, 289, 295, 299, 304, 307, 319, 320, 328, 329, 330, 335, 337, 338, 346, 349, 350, 359, 369, 374, 375, 379, 380, 389, 510, 541, 630, 652, 656, 669, 718, 719, 806, 807, 815, 817, 829, 830, 833, 834, 836, 838, 839, 842, 843, 844, 845, 848, 862, 863, 864, 865, 867, 869, 875, 882, 884, 885, 892, 894, 895, 897, 903, 905, 914, 915, 916, 927, 928, 955, 956, 991 (de meeste komen slechts een paar keer voor, enkele komen een 10- tot 20-tal keer voor)

VAR19: Niet-actieven

In te vullen door de gepensioneerden, de personen op rust, de personen welke werkzoekend zijn en de miliciens. Oefende u het laatste hoofdberoep of -ambt uit als:

1 Zelfstandigen, patroons, inrichtings- of ondernemingshoofden
2 Weddetrekkenden of bedienden
3 Loontrekkenden of werklieden
4 Helpers
5 Personen zonder vroeger beroep
9 Zonder antwoord

Codes die ook voorkomen: 0 (komt slechts 9 keer voor)

VAR20: Arbeidsduur

Enkel in te vullen door personen die een beroep of ambt uitoefenen, niet de niet-actieven.

1 Meer dan de helft van de normale arbeidsduur
2 Niet meer dan de helft van de normale arbeidsduur
3 Onbekend

Codes die ook voorkomen: 0, 6 (komen slechts 2 keer voor)

VAR21: Gemeente van tewerkstelling of onderwijs

Enkel in te vullen door personen die een beroep of ambt uitoefenen, of door de personen die een opleiding volgen, niet de niet-actieven.

Zie Bijlage 1: Code van de gemeenten
Zie Bijlage 4: Code van de Nationaliteiten en van de Landen (code gevolgd door '000'), met uitzondering van de codes voor Belgen (01 tot 04) en voor vaderlandlozen (31 tot 38, 41 tot 45)
Bijkomende codes:
99000 Onbekend (in het buitenland)
99998 Onbekend (in België)

Codes die ook voorkomen: 1008, 1032, 1043, 1058, 1061, 1350, 1357, 1442, 1448, 1528, 3201, 4015, 5002, 5003, 5021, 5024, 5057, 5098, 5099, 6009, 6014, 6023, 6040, 6051, 6053, 6054, 6057, 6157, 8302, 8535, 10002, 11004, 11026, 14024, 20553, 21000, 22000, 32029, 34075, 35039, 41320, 41346, 43019, 44000, 45000, 45433, 45460, 45720, 52088, 55087, 61038, 62000, 70948, 74544, 78259, 83080, 84084, 84386, 85340, 88058, 94009 (komen ten hoogste 4 keer voor)

VAR22: Transportmiddel(en) werkpendel

Enkel in te vullen door personen die een beroep of ambt uitoefenen, niet de niet-actieven. Indien de plaats waar u werkt verschilt van de plaats waar u woont, en u tenminste vijf dagen per week de weg aflegt tussen uw woonverblijf en de plaats waar u werkt, met welk vervoermiddel legt u gewoonlijk het grootste deel van de weg af? (Uit analyse van de gegevens blijkt dat sommigen wier werkgemeente gelijk is aan de woongemeente, ook deze vragen beantwoord hebben.)

0 Legt niet tenminste 5 dagen per week de weg af tussen het woonverblijf en de plaats van tewerkstelling (antwoord 'nee' op 15a)
1 Trein
2 Tram
3 Autobus
4 Wagen
5 Motor
6 Scooter
7 Bromfiets
8 Fiets
9 Geen (te voet)
99 Onbekend of zonder antwoord

VAR23: Duur werkpendel

Enkel in te vullen door personen die een beroep of ambt uitoefenen, niet de niet-actieven. Indien de plaats waar u werkt verschilt van de plaats waar u woont, en u tenminste vijf dagen per week de weg

aflegt tussen uw woonverblijf en de plaats waar u werkt, op hoeveel tijd legt u gewoonlijk het traject af tussen uw woonverblijf en de plaats waar u werkt (enkele reis)? (Uit analyse van de gegevens blijkt dat sommigen wier werkgemeente gelijk is aan de woongemeente, ook deze vragen beantwoord hebben.)

0 Heeft in de week een logement dat dichter gelegen is bij de plaats van tewerkstelling dan de woonplaats
1 Minder dan 15 min.
2 15 à 29 min.
3 30 à 44 min.
4 45 à 59 min.
5 1 u. à 1 u. 29 min.
6 1u. 30 min. à 1 u. 59 min.
7 2 u. à 2 u. 29 min.
8 2 u. 30 min. à 2 u. 59 min.
9 3 u. en meer
99 Onbekend of zonder antwoord

Inlichtingen over de bedrijvigheid: nevenactiviteiten

VAR24: Bijberoep

Indien u één of meerdere winstgevende of bezoldigde bijberoepen of –ambten uitoefent, welk is dit beroep of ambt (eventueel het voornaamste)?

Zie Bijlage 6: Beknopte code van de Beroepen (systematische rangschikking): code op drie cijfers (of vier cijfers voor geconverteerde lettercodes)

Codes die ook voorkomen: 0, 29, 43, 44, 48, 64, 96, 99, 104, 108, 131, 203, 209, 229, 294, 309, 322, 352, 391, 404, 407, 453, 456, 550, 639, 652, 669, 816, 879, 923, 933, 993 (komen ten hoogste 3 keer voor)

VAR25: Bijberoep: sociaal statuut

1 Zelfstandigen, patroons, inrichtings- of ondernemingshoofden
2 Weddetrekkenden of bedienden
3 Loontrekkenden of werklieden
9 Onbekend

Codes die ook voorkomen: 0, 8 (komen ten hoogste 1 keer voor)

VAR26: Bijberoep: activiteit

Zie Bijlage 5: Beknopte code van de Bedrijvigheden (systematische rangschikking): code op twee cijfers

Codes die ook voorkomen: 0, 6, 10, 68, 69 (komen ten hoogste 1 keer voor)

Inlichtingen over de bedrijvigheid: mannen wier echtgenote werkt

Alleen in te vullen door de gehuwde mannen.

VAR27: Beroep van de echtgenote

Zie Bijlage 6: Beknopte code van de Beroepen (systematische rangschikking): code op drie cijfers (of vier cijfers voor geconverteerde lettercodes)

Codes die ook voorkomen: -99, 0, 9, 29, 63, 64, 79, 96, 99, 202, 212, 213, 218, 221, 232, 233, 239, 241, 244, 251, 272, 277, 294, 309, 330, 341, 351, 369, 392, 402, 404, 405, 415, 432, 531, 592, 618, 632, 633, 638, 669, 684, 697, 707, 724, 726, 808, 840, 879, 882, 899, 913, 915, 922, 942, 962, 991, 997 (komen ten hoogste 7 keer voor)

VAR28: Beroep van de echtgenote: duur en plaats

1 Thuis – meer dan de helft van de normale arbeidsduur
2 Buitenhuis – meer dan de helft van de normale arbeidsduur
3 Thuis – minder dan de helft van de normale arbeidsduur
4 Buitenhuis – minder dan de helft van de normale arbeidsduur
8 Onbekend

Codes die ook voorkomen: 5, 9 (komen slechts 1 keer voor)

VAR29: Beroep van de echtgenote: sociaal statuut

1 Zelfstandigen, patroons, inrichtings- of ondernemingshoofden
2 Weddetrekkenden of bedienden
3 Loontrekkenden of werklieden
4 Helpsters
9 Onbekend

Codes die ook voorkomen: 5, 8 (komen ten hoogste 2 keer voor)

Inlichtingen over de familie

Alleen in te vullen door de gehuwde mannen, de gescheiden of wettelijk van tafel en bed gescheiden mannen, de weduwnaars en weduwen.

VAR30: Jaar van huwelijk

Duidt het huwelijksjaar aan
Bijkomende code:
9999 Huwelijksjaar onbekend

VAR31: Geboortejaar (laatste) echtgeno(o)t(e)

Duidt het geboortejaar van de (laatste) echtgeno(o)t(e) aan
Bijkomende code:
9999 Geboortejaar echtgeno(o)t(e) onbekend

VAR32: Overlijdensjaar laatste echtgeno(o)t(e)

Duidt het overlijdensjaar van de (laatste) echtgeno(o)t(e) aan

Bijkomende code:

9999 Overlijdensjaar echtgeno(o)t(e) onbekend

VAR33: Aantal levend geboren kinderen

Duidt het totaal aantal levend geboren kinderen aan

Bijkomende code:

0 Geen levend geboren kinderen

99 Onbekend

VAR34: Nog in leven zijnde kinderen, minder dan 6 jaar

Duidt het aantal nog in leven zijnde kinderen van minder dan 6 jaar aan

Bijkomende codes

99 Onbekend

VAR35: Nog in leven zijnde kinderen, minder dan 14 jaar

Duidt het aantal nog in leven zijnde kinderen van minder dan 14 jaar aan

Bijkomende code:

99 Onbekend

De code '99' lijkt in een beperkt aantal gevallen ook gebruikt te zijn om 11 of meer kinderen aan te duiden

VAR36: Nog in leven zijnde kinderen, minder dan 18 jaar

Duidt het aantal nog in leven zijnde kinderen van minder dan 18 jaar aan

Bijkomende code:

99 Onbekend

VAR37: Nog in leven zijnde kinderen, minder dan 21 jaar

Duidt het aantal nog in leven zijnde kinderen van minder dan 21 jaar aan

Bijkomende code:

99 Onbekend

VAR38: Nog in leven zijnde kinderen (totaal)

Duidt het totaal aantal nog in leven zijnde kinderen aan

Bijkomende code:

99 Onbekend

Codes die ook voorkomen: -2 (komt slechts 1 keer voor)

Inlichtingen over diploma's

VAR40: Bezit van één of meerdere diploma's

1 Bezit één of meerdere diploma's

VAR41: Diploma 1 (aard)

Zie Bijlage 8: Code der diploma's (gewijzigd en ingekort)

Codes die ook voorkomen: 17, 49, 66, 70, 425, 451, 456, 926 (komen ten hoogste 2 keer voor)

VAR42: Diploma 1 (jaar)

Duidt het jaar aan waarin het diploma werd afgeleverd (op twee cijfers)

VAR43: Diploma 2 (aard)

Zie Bijlage 9: Code der diploma's (origineel en volledig)

Codes die ook voorkomen: 0, 1, 6, 7, 9, 18, 319, 734, 889, 912 (komen ten hoogste 3 keer voor, behalve '734', komt 30 keer voor)

VAR44: Diploma 2 (jaar)

Duidt het jaar aan waarin het diploma werd afgeleverd (op twee cijfers)

VAR45: Diploma 3 (aard)

Zie Bijlage 9: Code der diploma's (origineel en volledig)

Codes die ook voorkomen: 0, 2, 3, 208, 734 (komen ten hoogste 6 keer voor)

VAR46: Diploma 3 (jaar)

Duidt het jaar aan waarin het diploma werd afgeleverd (op twee cijfers)

VAR47: Diploma 4 (aard)

Zie Bijlage 9: Code der diploma's (origineel en volledig)

Codes die ook voorkomen: 1, 2, 9, 922

VAR48: Diploma 4 (jaar)

Duidt het jaar aan waarin het diploma werd afgeleverd (op twee cijfers)

VAR49: Aantal diploma's

Duidt het totaal aantal diploma's aan

Nieuwe variabelen

VAR50: Gecorrigeerd diploma's?

Case betrokken bij correctie plaatsing data diploma's:

0 Nee

1 Ja

VAR51: Provincie

Zie Bijlage 2: Arrondissementen en provincies

VAR52: Arrondissement

Zie Bijlage 2: Arrondissementen en provincies

VAR58: Leeftijd

Duidt de leeftijd in jaren aan

Bijkomende code:

9999 Leeftijd onbekend

VAR59: Leeftijdscategorie

1 < 5 jaar
2 Van 5 tot < 10 jaar
3 Van 10 tot < 15 jaar
4 Van 15 tot < 20 jaar
5 Van 20 tot < 25 jaar
6 Van 25 tot < 30 jaar
7 Van 30 tot < 35 jaar
8 Van 35 tot < 40 jaar
9 Van 40 tot < 45 jaar
10 Van 45 tot < 50 jaar
11 Van 50 tot < 55 jaar
12 Van 55 tot < 60 jaar
13 Van 60 tot < 65 jaar
14 Van 65 tot < 70 jaar
15 Van 70 tot < 75 jaar
16 Van 75 tot < 80 jaar
17 80 jaar en ouder
99 Leeftijd onbekend

VAR60: Gecorrigeerd dubbels2?

Case betrokken bij correctie dubbels in tweede ronde:

0 Nee
1 Ja

VAR61: Selectie correctie diploma's

Aanduiding van variabelen die uit de analyse dienen gehaald te worden om de representativiteit te verbeteren

0 In de analyse blijven
1 Uit de analyse gehaald worden

Gem01: NIS gemeentecode 2001

Bijlagen

Bijlage 1: Code van de gemeenten

11001 Aartselaar
11002 Antwerpen (Anvers)
11003 Berchem
11005 Boechout
11006 Boom
11007 Borgerhout
11008 Borsbeek
11009 Brasschaat
11010 Brecht
11011 Broechem
11012 Burcht
11013 Deurne
11014 Edegem
11015 Ekeren
11016 Emblem
11017 Essen
11018 Halle
11019 Hemiksem
11020 Hoboken
11021 Hoevenen
11022 Hove
11023 Kalmthout
11024 Kapellen
11025 Kontich
11027 Lint
11028 Loenhout
11029 Massenhoven
11030 Merksem
11031 Mortsel
11032 Niel
11033 Oelegem
11034 Oostmalle
11035 Pulderbos
11036 Pulle
11037 Ranst
11038 Reet
11039 Rumst
11040 Schelle
11041 Schilde
11042 Schoten
11043 's Gravenwezel
11044 Sint-Job-in-'t-Goor
11045 Sint-Lenaarts
11046 Stabroek
11047 Terhagen
11048 Viersel
11049 Vremde
11050 Waarloos
11051 Westmalle
11052 Wijnegem
11053 Wilrijk
11054 Wommelgem
11055 Wuustwezel
11056 Zandhoven
11058 Zoersel
11059 Zwijndrecht
12001 Beerzel
12002 Berlaar
12003 Bevel
12004 Blaasveld
12005 Bonheiden
12006 Booischot
12007 Bornem
12008 Breendonk
12009 Duffel
12010 Gestel
12011 Hallaar
12012 Heffen
12013 Heindonk
12014 Heist-op-den-Berg
12015 Hingene
12016 Hombeek
12017 Itegem
12018 Kessel
12019 Koningshooikt
12020 Leest
12021 Lier (Lierre)
12022 Liezele
12023 Lippelo
12024 Mariekerke
12025 Mechelen (Malines)
12026 Nijlen
12027 Onze-Lieve-Vrouw-Waver
12028 Oppuurs
12029 Putte
12030 Puurs
12031 Rijmenam
12032 Ruisbroek
12033 Schriek
12034 Sint-Amands
12035 Sint-Katelijne-Waver
12036 Tisselt
12037 Walem
12038 Weert
12039 Wiekevorst
12040 Willebroek
13001 Arendonk
13002 Baarle-Hertog (Baerle-Duc)
13003 Balen
13004 Beerse
13005 Bouwel
13006 Dessel
13007 Eindhout
13008 Geel
13009 Gierle
13010 Grobbendonk
13011 Herentals
13012 Herenthout
13013 Herselt
13014 Hoogstraten
13015 Houtvenne
13016 Hulshout
13017 Kasterlee
13018 Lichtaart
13019 Lille
13020 Meer
13021 Meerhout
13022 Meerle
13023 Merksplas
13024 Minderhout
13025 Mol
13026 Morkhoven
13027 Noorderwijk
13028 Oevel
13029 Olmen
13030 Olen
13031 Oud-Turnhout
13032 Poederlee
13033 Poppel
13034 Ramsel
13035 Ravels
13036 Retie
13037 Rijkevorsel

13038 Tielen
13039 Tongerlo
13040 Turnhout
13041 Varendonk
13042 Veerle
13043 Vlimmeren
13044 Vorselaar
13045 Vorst
13046 Vosselaar
13047 Wechelderzande
13048 Weelde
13049 Westerlo
13050 Westmeerbeek
13051 Wortel
13052 Zoerle-Parwijs
21001 Alsemberg
21002 Anderlecht
21003 Asse
21004 Auderghem/Oudergem
21005 Beersel
21006 Beert (Brages)
21007 Beigem
21008 Bekkerzeel
21009 Bellingen
21010 Berg
21011 Bierghes (Bierk)
21012 Bogaarden
21013 Borchtlombeek
21014 Brussegem
21015 Brussel/Bruxelles
21016 Buizingen
21017 Buken
21018 Diegem
21019 Dilbeek
21020 Drogenbos
21021 Dworp (Tourneppe)
21022 Elewijt
21023 Elingen
21024 Eppegem
21025 Essene
21026 Etterbeek
21027 Evere
21028 Forest/Vorst
21029 Gaasbeek
21030 Galmaarden (Gammerages)
21031 Ganshoren
21032 Gooik
21033 Grimbergen
21034 Groot-Bijgaarden
21035 Halle (Hal)
21036 Hamme
21037 Heikruis
21038 Hekelgem
21039 Herfelingen
21040 Herne
21041 Hoeilaart
21042 Hofstade
21043 Huizingen
21044 Humbeek
21045 Itterbeek
21046 Elsene/Ixelles
21047 Jette
21048 Kampenhout
21049 Kapelle-op-den-bos
21050 Kester
21051 Kobbegem
21052 Koekelberg
21053 Kraainem
21054 Leerbeek
21055 Lembeek
21056 Liedekerke
21057 Linkebeek
21058 Londerzeel
21059 Lot
21060 Machelen
21061 Malderen
21062 Mazenzele
21063 Meise
21064 Melsbroek
21065 Merchtem
21066 Molenbeek-Saint-Jean/Sint-Jans-Molenbeek
21067 Mollem
21068 Muizen
21069 Nederokkerzeel
21070 Nieuwenrode
21071 Nossegem
21072 Oetingen
21073 Onze-Lieve-Vrouw-Lombeek
21074 Opwijk
21075 Oudenaken
21076 Overijse
21077 Pamel
21078 Pepingen
21079 Perk
21080 Peutie
21081 Ramsdonk
21082 Relegem
21083 Ruisbroek
21084 Saintes (Sint-Renelde)
21085 Saint-Gilles/Sint-Gillis
21086 Saint-Josse-ten-Noode/Sint-Joost-ten-Node
21087 Schaarbeek/Schaerbeek
21088 Schepdaal
21089 Berchem-Sainte-Agathe/Sint-Agatha-Berchem
21090 Sint-Genesius-Rode (Rhode-Saint-Genèse)
21091 Sint-Katherina-Lombeek
21092 Sint-Kwintens-Lennik
21093 Sint-Laureins-Berchem
21094 Sint-Martens-Bodegem
21095 Sint-Martens-Lennik
21096 Sint-Pieters-Leeuw
21097 Sint-Stevens-Woluwe (Woluwe-Saint-Etienne)
21098 Sint-Ulriks-Kapelle
21099 Steenhuffel
21100 Steenokkerzeel
21101 Sterrebeek
21102 Strijtem
21103 Strombeek-Bever
21104 Teralfene
21105 Ternat
21106 Tollembeek
21107 Uccle/Ukkel
21108 Vilvoorde (Vilvorde)
21109 Vlezenbeek
21110 Vollezele
21111 Wambeek
21112 Watermaal-Bosvoorde/Watermael-Boitsfort
21113 Weerde
21114 Wemmel
21115 Wezembeek-Oppem
21116 Wolvertem
21117 Sint-Lambrechts-Woluwe/Woluwe-Saint-Lambert
21118 Sint-Pieters-Woluwe/Woluwe-Saint-Pierre

21119 Zaventem
21120 Zellik
21121 Zemst
22001 Aarschot
22002 Assent
22003 Attenrode
22004 Averbode
22005 Baal
22006 Begijnendijk
22007 Bekkevoort
22008 Bertem
22009 Betekom
22010 Bierbeek
22011 Binkom
22012 Blanden
22013 Boortmeerbeek
22014 Bost
22015 Boutersem
22016 Budingen
22017 Bunsbeek
22018 Deurne
22019 Diest
22020 Dormaal
22021 Drieslinter
22022 Duisburg
22023 Erps-Kwerps
22024 Everberg
22025 Ezemaal
22026 Geetbets
22027 Gelrode
22028 Glabbeek-Zuurbemde
22029 Goetsenhoven (Gossoncourt)
22030 Grazen
22031 Haacht
22032 Haasrode
22033 Hakendover
22034 Halle-Booienhoven
22035 Helen-Bos
22036 Herent
22037 Hever
22038 Heverlee
22039 Hoegaarden
22040 Hoeleden
22041 Holsbeek
22042 Houwaart
22043 Huldenberg
22044 Kaggevinne
22045 Kapellen
22046 Keerbergen
22047 Kerkom
22048 Kersbeek-Miskom
22049 Kessel-Lo
22050 Korbeek-Dijle
22051 Korbeek-Lo
22052 Kortenaken
22053 Kortenberg
22054 Kortrijk-Dutsel
22055 Kumtich
22056 Langdorp
22057 L'Ecluse (Sluizen)
22058 Leefdaal
22059 Leuven (Louvain)
22060 Linden
22061 Loonbeek
22062 Lovenjoel
22063 Lubbeek
22064 Meensel-Kiezegem
22065 Meerbeek
22066 Meldert
22067 Melkwezer
22068 Messelbroek
22069 Molenbeek-Wersbeek
22070 Molenstede
22071 Neerheylissem
22072 Neerijse
22073 Neerlinter
22074 Neervelp
22075 Nieuwrode
22076 Oorbeek
22077 Opheylissem
22078 Oplinter
22079 Opvelp
22080 Orsmaal-Gussenhoven
22081 Ottenburg
22082 Oud-Heverlee
22083 Outgaarden
22084 Pellenberg
22085 Ransberg
22086 Rillaar
22087 Roosbeek
22088 Rotselaar
22089 Rummen
22090 Schaffen
22091 Scherpenheuvel (Montaigu)
22092 Sint-Agatha-Rode
22093 Sint-Joris-Weert
22094 Sint-Joris-Winge
22095 Sint-Margriete-Houtem
22096 Sint-Pieters-Rode
22097 Tervuren
22098 Testelt
22099 Tielt
22100 Tienen (Tirlemont)
22101 Tildonk
22102 Tremelo
22103 Vaalbeek
22104 Veltem-Beisem
22105 Vertrijk
22106 Vissenaken
22107 Vossem
22108 Waanrode
22109 Webbekom
22110 Werchter
22111 Wespelaar
22112 Wezemaal
22113 Willebringen
22114 Wilsele
22115 Winksele
22116 Wommersom
22117 Zétrud-Lumay (Zittert-Lummen)
22118 Zichem
22119 Zoutleeuw (Léau)
23001 Archennes (Eerken)
23002 Autre-Eglise
23003 Baisy-Thy
23004 Baulers
23005 Beauvechain (Bevekom)
23006 Bierges
23007 Biez
23008 Bomal
23009 Bonlez
23010 Bornival
23011 Bossut-Gottechain
23012 Bousval
23013 Braine-l'Alleud (Eigenbrakel)
23014 Braine-le-Château (Kasteelbrakel)
23015 Céroux-Mousty
23016 Chastre-Villeroux-Blanmont
23017 Chaumont-Gistoux
23018 Clabecq (Klabbeek)
23019 Corbais

23020 Corroy-le-Grand
23021 Cortil-Noirmont
23022 Court-Saint-Etienne
23023 Couture-Saint-Germain
23024 Dion-le-Mont
23025 Dion-le-Val
23026 Dongelberg
23027 Enines
23028 Folx-les-Caves
23029 Geest-Gérompont-Petit-Rosière
23030 Genappe (Genepiën)
23031 Gentinnes
23032 Genval
23033 Glabais
23034 Glimes
23035 Grand-Rosière-Hottomont
23036 Grez-Doiceau (Graven)
23037 Hamme-Mille
23038 Haut-Ittre
23039 Hévillers
23040 Houtain-le-Val
23041 Huppaye
23042 Incourt
23043 Ittre (Itter)
23044 Jandrain-Jandrenouille
23045 Jauche (Geten)
23046 Jauchelette
23047 Jodoigne (Geldenaken)
23048 Jodoigne-Souveraine (Opgeldenaken)
23049 La Hulpe (Terhulpen)
23050 Lasne-Chapelle-Saint-Lambert
23051 Lathuy
23052 Lillois-Witterzée
23053 Limal
23054 Limelette
23055 Linsmeau (Linsmeel)
23056 Longueville
23057 Loupoigne
23058 Malèves-Sainte-Marie-Wastines
23059 Maransart
23060 Marbais
23061 Marilles
23062 Mélin (Malen)
23063 Mellery
23064 Monstreux
23065 Mont-Saint-André
23066 Mont-Saint-Guibert
23067 Nethen
23068 Nil-Saint-Vincent-Saint-Martin
23069 Nivelles (Nijvel)
23070 Nodebais
23071 Noduwez
23072 Noville-sur-Méhaigne
23073 Ohain
23074 Oisquercq (Oostkerk)
23075 Ophain-Bois-Seigneur-Isaac
23076 Opprebais
23077 Orbais
23078 Orp-le-Grand
23079 Ottignies
23080 Perwez (Perwijs)
23081 Piétrain (Petrem)
23082 Piétrebais
23083 Plancenoit
23084 Quenast
23085 Ramillies-Offus
23086 Rebecq-Rognon (Roosbeek)
23087 Rixensart
23088 Rosières
23089 Roux-Miroir
23090 Saint-Géry
23091 Saint-Jean-Geest (Sint-Jans-Geest)
23092 Saint-Remy-Geest (Sint-Remigius-Geest)
23093 Sart-Dames-Avelines
23094 Thines
23095 Thorembais-les-Béguines
23096 Thorembais-Saint-Trond
23097 Tilly
23098 Tourinnes-la-Grosse (Deurne)
23099 Tourinnes-Saint-Lambert
23100 Tubize (Tubeke)
23101 Vieux-Genappe
23102 Villers-la-Ville
23103 Virginal-Samme
23104 Walhain-Saint-Paul
23105 Waterloo
23106 Wauthier-Braine (Woutersbrakel)
23107 Wavre (Waver)
23108 Ways
31001 Aartrijke
31002 Assebroek
31003 Beernem
31004 Blankenberge
31005 Brugge (Bruges)
31006 Damme
31007 Dudzele
31008 Heist
31009 Hertsberge
31010 Hoeke
31011 Houtave
31012 Jabbeke
31013 Knokke
31014 Koolkerke
31015 Lapscheure
31016 Lissewege
31017 Loppem
31018 Meetkerke
31019 Moerkerke
31020 Nieuwmunster
31021 Oedelem
31022 Oostkamp
31023 Oostkerke
31024 Ramskapelle
31025 Ruddervoorde
31026 Sijsele
31027 Sint-Andries
31028 Sint-Joris
31029 Sint-Kruis
31030 Sint-Michiels
31031 Snellegem
31032 Stalhille
31033 Torhout
31034 Uitkerke
31035 Varsenare
31036 Veldegem
31037 Waardamme
31038 Wenduine
31039 Westkapelle
31040 Zedelgem
31041 Zerkegem
31042 Zuienkerke
32001 Beerst
32002 Bovekerke
32003 Diksmuide (Dixmude)

32004 Esen
32005 Handzame
32006 Houthulst
32007 Kaaskerke
32008 Keiem
32009 Klerken
32010 Koekelare
32011 Kortemark
32012 Lampernisse
32013 Leke
32014 Lo
32015 Merkem
32016 Nieuwkapelle
32017 Noordschote
32018 Oostkerke
32019 Oudekapelle
32020 Pollinkhove
32021 Reninge
32022 Sint-Jacobs-Kapelle
32023 Stuivekenskerke
32024 Vladslo
32025 Werken
32026 Woumen
32027 Zarren
33001 Bas-Warneton (Neerwaasten)
33002 Beselare
33003 Bikschote
33004 Boezinge
33005 Brielen
33006 Comines (Komen)
33007 Dikkebus
33008 Dranouter
33009 Elverdinge
33010 Geluveld
33011 Geluwe
33012 Hollebeke
33013 Houthem
33014 Ieper (Ypres)
33015 Kemmel
33016 Krombeke
33017 Langemark
33018 Loker
33019 Mesen (Messines)
33020 Nieuwkerke (Neuve-Eglise)
33021 Oostvleteren
33022 Passendale
33023 Ploegsteert
33024 Poelkapelle
33025 Poperinge
33026 Proven
33027 Reningelst
33028 Roesbrugge-Haringe
33029 Sint-Jan
33030 Vlamertinge
33031 Voormezele
33032 Warneton (Waasten)
33033 Watou
33034 Wervik
33035 Westouter
33036 Westvleteren
33037 Wijtschate
33038 Woesten
33039 Wulvergem
33040 Zandvoorde
33041 Zillebeke
33042 Zonnebeke
33043 Zuidschote
34001 Aalbeke
34002 Anzegem
34003 Avelgem
34004 Bavikhove
34005 Bellegem
34006 Beveren
34007 Bissegem
34008 Bossuit
34009 Deerlijk
34010 Desselgem
34011 Dottignies (Dottenijs)
34012 Spiere (Espierres)
34013 Gijzelbrechtegem
34014 Gullegem
34015 Harelbeke
34016 Heestert
34017 Helkijn (Helchin)
34018 Herseaux
34019 Heule
34020 Hulste
34021 Ingooigem
34022 Kaster
34023 Kerkhove
34024 Kooigem
34025 Kortrijk (Courtrai)
34026 Kuurne
34027 Lauwe
34028 Lendelede
34029 Luingne
34030 Marke
34031 Menen (Menin)
34032 Moen
34033 Moorsele
34034 Mouscron (Moeskroen)
34035 Otegem
34036 Outrijve
34037 Rekkem
34038 Rollegem
34039 Sint-Denijs
34040 Sint-Eloois-Vijve
34041 Tiegem
34042 Vichte
34043 Waarmaarde
34044 Waregem
34045 Wevelgem
34046 Zwevegem
35001 Bekegem
35002 Bredene
35003 Eernegem
35004 Ettelgem
35005 Gistel
35006 Ichtegem
35007 Klemskerke
35008 Leffinge
35009 Lombardsijde
35010 Mannekensvere
35011 Middelkerke
35012 Moere
35013 Oostende (Ostende)
35014 Oudenburg
35015 Roksem
35016 Schore
35017 Sint-Pieters-Kapelle
35018 Slijpe
35019 Snaaskerke
35020 Stene
35021 Vlissegem
35022 Westende
35023 Westkerke
35024 Wilskerke
35025 Zande
35026 Zandvoorde
35027 Zevekote
36001 Ardooie
36002 Beveren
36003 Dadizele
36004 Emelgem
36005 Gits

36006 Hooglede
36007 Ingelmunster
36008 Izegem
36009 Kachtem
36010 Ledegem
36011 Lichtervelde
36012 Moorslede
36013 Oekene
36014 Oostnieuwkerke
36015 Roeselare (Roulers)
36016 Rollegem-Kapelle
36017 Rumbeke
36018 Sint-Eloois-Winkel
36019 Staden
36020 Westrozebeke
37001 Aarsele
37002 Dentergem
37003 Egem
37004 Kanegem
37005 Koolskamp
37006 Markegem
37007 Meulebeke
37008 Oeselgem
37009 Ooigem
37010 Oostrozebeke
37011 Pittem
37012 Ruiselede
37013 Schuiferskapelle
37014 Sint-Baafs-Vijve
37015 Tielt
37016 Wakken
37017 Wielsbeke
37018 Wingene
37019 Zwevezele
38001 Adinkerke
38002 Alveringem
38003 Avekapelle
38004 Beveren
38005 Booitshoeke
38006 Bulskamp
38007 Eggewaartskapelle
38008 Gijverinkhove
38009 Hoogstade
38010 Houtem
38011 Izenberge
38012 Koksijde
38013 Leisele
38014 De Moeren
38015 Nieuwpoort (Nieuport)
38016 Oeren
38017 Oostduinkerke
38018 De Panne (La Panne)
38019 Pervijze
38020 Ramskapelle
38021 Sint-Joris
38022 Sint-Rijkers
38023 Stavele
38024 Steenkerke
38025 Veurne (Furnes)
38026 Vinkem
38027 Wulpen
38028 Wulveringem
38029 Zoutenaaie
41001 Aaigem
41002 Aalst (Alost)
41003 Appelterre-Eichem
41004 Aspelare
41005 Baardegem
41006 Bambrugge
41007 Bavegem
41008 Borsbeke
41009 Burst
41010 Denderhoutem
41011 Denderleeuw
41012 Denderwindeke
41013 Elene
41014 Erembodegem
41015 Erondegem
41016 Erpe
41017 Erwetegem
41018 Geraardsbergen (Grammont)
41019 Gijzegem
41020 Godveerdegem
41021 Goeferdinge
41022 Grimminge
41023 Grotenberge
41024 Haaltert
41025 Heldergem
41026 Herdersem
41027 Herzele
41028 Hillegem
41029 Hofstade
41030 Iddergem
41031 Idegem
41032 Impe
41033 Kerksken
41034 Lede
41035 Leeuwergem
41036 Letterhoutem
41037 Lieferinge
41038 Meerbeke
41039 Meldert
41040 Mere
41041 Moerbeke
41042 Moorsel
41043 Nederboelare
41044 Nederhasselt
41045 Neigem
41046 Nieuwenhove
41047 Nieuwerkerken
41048 Ninove
41049 Okegem
41050 Onkerzele
41051 Oombergen
41052 Oordegem
41053 Ophasselt
41054 Ottergem
41055 Outer
41056 Overboelare
41057 Pollare
41058 Ressegem
41059 Schendelbeke
41060 Sint-Antelinks
41061 Sint-Goriks-Oudenhove
41062 Sint-Lievens-Esse
41063 Sint-Lievens-Houtem
41064 Sint-Maria-Oudenhove
41065 Smeerebbe-Vloerzegem
41066 Smetlede
41067 Steenhuize-Wijnhuize
41068 Strijpen
41069 Velzeke-Ruddershove
41070 Viane
41071 Vlekkem
41072 Vlierzele
41073 Voorde
41074 Waarbeke
41075 Wanzele
41076 Welle
41077 Woubrechtegem
41078 Zandbergen
41079 Zarlardinge
41080 Zonnegem
41081 Zottegem
42001 Appels
42002 Baasrode

42003 Berlare
42004 Buggenhout
42005 Denderbelle
42006 Dendermonde (Termonde)
42007 Grembergen
42008 Hamme
42009 Kalken
42010 Laarne
42011 Lebbeke
42012 Massemen
42013 Mespelare
42014 Moerzeke
42015 Opdorp
42016 Oudegem
42017 Overmere
42018 Schellebelle
42019 Schoonaarde
42020 Serskamp
42021 Sint-Gillis-bij-Dendermonde
42022 Uitbergen
42023 Waasmunster
42024 Westrem
42025 Wetteren
42026 Wichelen
42027 Wieze
42028 Zele
43001 Adegem
43002 Assenede
43003 Bassevelde
43004 Boekhoute
43005 Eeklo
43006 Ertvelde
43007 Kaprijke
43008 Kluizen
43009 Lembeke
43010 Maldegem
43011 Middelburg
43012 Oosteeklo
43013 Sint-Jan-in-Eremo
43014 Sint-Laureins
43015 Sint-Margriete
43016 Waterland-Oudeman
43017 Watervliet
43018 Zelzate
44001 Aalter
44002 Afsnee
44003 Asper
44004 Astene
44005 Baaigem
44006 Bachte-Maria-Leerne
44007 Balegem
44008 Beervelde
44009 Bellem
44010 Bottelare
44011 Deinze
44012 Destelbergen
44013 Desteldonk
44014 Deurle
44015 Dikkelvenne
44016 Drongen (Tronchiennes)
44017 Eke
44018 Evergem
44019 Gavere
44020 Gent (Gand)
44021 Gentbrugge
44022 Gijzenzele
44023 Gontrode
44024 Gottem
44025 Grammene
44026 Hansbeke
44027 Heusden
44028 Knesselare
44029 Landegem
44030 Landskouter
44031 Ledeberg
44032 Lemberge
44033 Lochristi
44034 Lotenhulle
44035 Lovendegem
44036 Machelen
44037 Mariakerke
44038 Meigem
44039 Melle
44040 Melsen
44041 Mendonk
44042 Merelbeke
44043 Merendree
44044 Moerbeke
44045 Moortsele
44046 Munte
44047 Nazareth
44048 Nevele
44049 Olsene
44050 Oostakker
44051 Oosterzele
44052 Oostwinkel
44053 Petegem-aan-de-Leie
44054 De Pinte
44055 Poeke
44056 Poesele
44057 Ronsele
44058 Schelderode
44059 Scheldewindeke
44060 Semmerzake
44061 Sint-Amandsberg
44062 Sint-Denijs-Westrem
44063 Sint-Kruis-Winkel
44064 Sint-Martens-Latem
44065 Sint-Martens-Leerne
44066 Sleidinge
44067 Ursel
44068 Vinderhoute
44069 Vinkt
44070 Vosselare
44071 Vurste
44072 Waarschoot
44073 Wachtebeke
44074 Wondelgem
44075 Wontergem
44076 Zaffelare
44077 Zevergem
44078 Zeveneken
44079 Zeveren
44080 Zomergem
44081 Zulte
44082 Zwijnaarde
45001 Amougies
45002 Beerlegem
45003 Berchem
45004 Bevere
45005 Deftinge
45006 Dikkele
45007 Edelare
45008 Ename
45009 Eine
45010 Elsegem
45011 Elst
45012 Etikhove
45013 Hemelveerdegem
45014 Heurne
45015 Huise
45016 Hundelgem
45017 Kruishoutem
45018 Kwaremont
45019 Leupegem

45020 Maarke-Kerkem
45021 Mater
45022 Meilegem
45023 Melden
45024 Michelbeke
45025 Moregem
45026 Mullem
45027 Munkzwalm
45028 Nederbrakel
45029 Nederename
45030 Nederzwalm-Hermelgem
45031 Nokere
45032 Nukerke
45033 Ooike
45034 Opbrakel
45035 Orroir
45036 Oudenaarde (Audenarde)
45037 Ouwegem
45038 Parike
45039 Paulatem
45040 Petegem-aan-de-Schelde
45041 Ronse (Renaix)
45042 Roborst
45043 Rozebeke
45044 Ruien
45045 Russeignies (Rozenaken)
45046 Schorisse
45047 Sint-Blasius-Boekel
45048 Sint-Denijs-Boekel
45049 Sint-Kornelis-Horebeke
45050 Sint-Maria-Horebeke
45051 Sint-Maria-Latem
45052 Sint-Maria-Lierde
45053 Sint-Martens-Lierde
45054 Volkegem
45055 Wannegem-Lede
45056 Welden
45057 Wortegem
45058 Zegelsem
45059 Zingem
45060 Zulzeke
46001 Bazel
46002 Belsele
46003 Beveren
46004 Daknam
46005 Doel
46006 Eksaarde
46007 Elversele
46008 Haasdonk
46009 Kallo
46010 Kemzeke
46011 Kieldrecht
46012 De Klinge
46013 Kruibeke
46014 Lokeren
46015 Meerdonk
46016 Melsele
46017 Nieuwkerken-Waas
46018 Rupelmonde
46019 Sinaai
46020 Sint-Gillis-Waas
46021 Sint-Niklaas (Saint-Nicolas)
46022 Sint-Pauwels
46023 Steendorp
46024 Stekene
46025 Temse (Tamise)
46026 Tielrode
46027 Verrebroek
46028 Vrasene
51001 Anvaing
51002 Arbre
51003 Arc-Ainières
51004 Ath (Aat)
51005 Attre
51006 Aubechies
51007 Basècles
51008 Beloeil
51009 Bernissart
51010 Blicquy
51011 Bouvignies
51012 Brugelette
51013 Buissenal
51014 Chièvres
51015 Cordes
51016 Dergneau
51017 Ellezelles (Elzele)
51018 Ellignies-Sainte-Anne
51019 Everbeek
51020 Flobecq (Vloesberg)
51021 Forest
51022 Fouleng
51023 Frasnes-lez-Buissenal
51024 Gages
51025 Ghislenghien (Gellingen)
51026 Gibecq
51027 Gondregnies
51028 Grandglise
51029 Grosage
51030 Hacquegnies
51031 Harchies
51032 Hellebecq
51033 Herquegies
51034 Houtaing
51035 Huissignies
51036 Irchonwelz
51037 Isières
51038 Ladeuze
51039 Lahamaide
51040 Lanquesaint
51041 Maffle
51042 Mainvault
51043 Meslin-l'Evêque
51044 Mévergnies-lez-Lens
51045 Moulbaix
51046 Moustier
51047 Ormeignies
51048 Ostiches
51049 Pommeroeul
51050 Quevaucamps
51051 Ramegnies
51052 Rebaix
51053 Saint-Sauveur
51054 Stambruges
51055 Thumaide
51056 Tongre-Notre-Dame
51057 Tongre-Saint-Martin
51058 Tourpes
51059 Ville-Pommeroeul
51060 Villers-Notre-Dame
51061 Villers-Saint-Amand
51062 Wadelincourt
51063 Wodecq
51064 Oeudeghien
52001 Acoz
52002 Aiseau
52003 Arquennes
52004 Bellecourt
52005 Boignée
52006 Bois-d'Haine
52007 Bouffioulx
52008 Brye
52009 Buzet
52010 Chapelle-lez-Herlaimont

52011 Charleroi
52012 Châtelet
52013 Châtelineau
52014 Couillet
52015 Courcelles
52016 Dampremy
52017 Familleureux
52018 Farciennes
52019 Fayt-lez-Manage
52020 Feluy
52021 Fleurus
52022 Fontaine-l'Evêque
52023 Forchies-la-Marche
52024 Frasnes-lez-Gosselies
52025 Gerpinnes
52026 Gilly
52027 Godarville
52028 Gosselies
52029 Gougnies
52030 Goutroux
52031 Gouy-lez-Piéton
52032 Heppignies
52033 Joncret
52034 Jumet
52035 La Hestre
52036 Lambusart
52037 Landelies
52038 Leernes
52039 Liberchies
52040 Lodelinsart
52041 Loverval
52042 Luttre
52043 Manage
52044 Marchienne-au-Pont
52045 Marcinelle
52046 Mellet
52047 Monceau-sur-Sambre
52048 Montignies-le-Tilleul
52049 Montignies-sur-Sambre
52050 Mont-sur-Marchienne
52051 Obaix
52052 Petit-Roeulx-lez-Nivelles
52053 Piéton
52054 Pironchamps
52055 Pont-à-Celles
52056 Pont-de-Loup
52057 Presles
52058 Ransart
52059 Rèves
52060 Roselies
52061 Roux
52062 Saint-Amand
52063 Seneffe
52064 Souvret
52065 Thiméon
52066 Trazegnies
52067 Viesville
52068 Villers-Perwin
52069 Villers-Poterie
52070 Wagnelée
52071 Wanfercée-Baulet
52072 Wangenies
52073 Wayaux
53001 Angre
53002 Angreau
53003 Asquillies
53004 Athis
53005 Audregnies
53006 Aulnois
53007 Autreppe
53008 Baisieux
53009 Baudour
53010 Bauffe
53011 Blaregnies
53012 Blaugies
53013 Bougnies
53014 Boussu
53015 Cambron-Casteau
53016 Cambron-Saint-Vincent
53017 Chaussée-Notre-Dame-Louvignies
53018 Ciply
53019 Cuesmes
53020 Dour
53021 Elouges
53022 Erbaut
53023 Erbisoeul
53024 Erquennes
53025 Eugies
53026 Fayt-le-Franc
53027 Flénu
53028 Frameries
53029 Genly
53030 Ghlin
53031 Givry
53032 Goegnies-Chaussée
53033 Hainin
53034 Harmignies
53035 Harveng
53036 Hautrage
53037 Havay
53038 Havré
53039 Hensies
53040 Herchies
53041 Hornu
53042 Hyon
53043 Jemappes
53044 Jurbise (Jurbeke)
53045 La Bouverie
53046 Lens
53047 Lombise
53048 Maisières
53049 Marchipont
53050 Masnuy-Saint-Jean
53051 Masnuy-Saint-Pierre
53052 Mesvin
53053 Mons (Bergen)
53054 Montignies-lez-Lens
53055 Montignies-sur-Roc
53056 Montroeul-sur-Haine
53057 Neufmaison
53058 Neufvilles
53059 Nimy
53060 Noirchain
53061 Nouvelles
53062 Obourg
53063 Onnezies
53064 Pâturages
53065 Quaregnon
53066 Quévy-le-Grand
53067 Quévy-le-Petit
53068 Quiévrain
53069 Roisin
53070 Saint-Ghislain
53071 Saint-Symphorien
53072 Sars-la-Bruyère
53073 Sirault
53074 Spiennes
53075 Tertre
53076 Thulin
53077 Villerot
53078 Warquignies
53079 Wasmes
53080 Wasmuel
53081 Wihéries
54001 Deux-Acren (Twee-Akren)

54002 Bassilly (Zullik)
54003 Bever (Biévène)
54004 Bois-de-Lessines (Lessenbos)
54005 Boussoit
54006 Braine-le-Comte ('s-Gravenbrakel)
54007 Bray
54008 Casteau
54009 Ecaussinnes-d'Enghien
54010 Ecaussinnes-Lalaing
54011 Enghien (Edingen)
54012 Estinnes-au-Val
54013 Ghoy
54014 Gottignies
54015 Graty
54016 Haine-Saint-Paul
54017 Hennuyères
54018 Henripont
54019 Horrues
54020 Houdeng-Aimeries
54021 Houdeng-Goegnies
54022 Hoves (Hove)
54023 La Louvière
54024 Lessines (Lessen)
54025 Marche-lez-Ecaussinnes
54026 Marcq (Mark)
54027 Maurage
54028 Mignault
54029 Naast
54031 Ogy
54032 Ollignies (Woelingen)
54033 Papignies (Papegem)
54034 Péronnes
54035 Petit-Enghien (Lettelingen)
54036 Petit-Roeulx-lez-Braine
54037 Le Roeulx
54038 Ronquières
54039 Saint-Denis
54040 Saint-Vaast
54041 Silly (Opzullik)
54042 Sint-Pieters-Kapelle (Saint-Pierre-Cappelle)
54043 Soignies (Zinnik)
54044 Steenkerque (Steenkerke)
54045 Strépy-Bracquegnies
54046 Thieu
54047 Thieusies
54048 Thoricourt
54049 Trivières
54050 Vellereille-le-Sec
54051 Villers-Saint-Ghislain
54052 Ville-sur-Haine
54053 Wannebecq
55001 Anderlues
55002 Baileux
55003 Bailièvre
55004 Barbençon
55005 Beaumont
55006 Beauwelz
55007 Bersillies-l'Abbaye
55008 Bienne-lez-Happart
55009 Biercée
55010 Biesme-sous-Thuin
55011 Binche
55012 Bourlers
55013 Boussu-lez-Walcourt
55014 Buvrinnes
55015 Carnières
55016 Chimay
55017 Cour-sur-Heure
55018 Croix-lez-Rouveroy
55019 Donstiennes
55020 Epinois
55021 Erpion
55022 Erquelinnes
55023 Estinnes-au-Mont
55024 Fauroeulx
55025 Fontaine-Valmont
55026 Forge-Philippe
55027 Forges
55028 Fourbechies
55029 Froidchapelle
55030 Gozée
55031 Grand-Reng
55032 Grandrieu
55033 Haine-Saint-Pierre
55034 Ham-sur-Heure
55035 Hantes-Wihéries
55036 Haulchin
55037 Jamioulx
55038 Labuissière
55039 Leers-et-Fosteau
55040 L'Escaillière
55041 Leugnies
55042 Leval-Chaudeville
55043 Leval-Trahegnies
55044 Lobbes
55045 Lompret
55046 Macon
55047 Macquenoise
55048 Marbaix
55049 Merbes-le-Château
55050 Merbes-Sainte-Marie
55051 Momignies
55052 Monceau-Imbrechies
55053 Montbliart
55054 Montignies-Saint-Christophe
55055 Mont-Sainte-Aldegonde
55056 Mont-Sainte-Geneviève
55057 Morlanwelz-Mariemont
55058 Nalinnes
55059 Peissant
55060 Ragnies
55061 Rance
55062 Renlies
55063 Ressaix
55064 Rièzes
55065 Robechies
55066 Rouveroy
55067 Saint-Remy
55068 Salles
55069 Sars-la-Buissière
55070 Sautin
55071 Seloignes
55072 Sivry
55073 Solre-Saint-Géry
55074 Solre-sur-Sambre
55075 Strée
55076 Thirimont
55077 Thuillies
55078 Thuin
55079 Vaulx
55080 Vellereille-lez-Brayeux
55081 Vergnies
55082 Villers-la-Tour
55083 Virelles
55084 Waudrez
56001 Anseroeul
56002 Antoing
56003 Bailleul
56004 Barry
56005 Baugnies
56006 Beclers

56007 Blandain
56008 Blaton
56009 Bléharies
56010 Bon-Secours
56011 Braffe
56012 Brasmenil
56013 Bruyelle
56014 Bury
56015 Callenelle
56016 Calonne
56017 Celles
56018 Chapelle-à-Oie
56019 Chapelle-à-Wattines
56020 Chercq
56021 Ere
56022 Escanaffles
56023 Esplechin
56024 Esquelmes
56025 Estaimbourg
56026 Estaimpuis
56027 Evregnies
56028 Fontenoy
56029 Froidmont
56030 Froyennes
56031 Gallaix
56032 Gaurain-Ramecroix
56033 Grandmetz
56034 Guignies
56035 Havinnes
56036 Hérinnes
56037 Hertain
56038 Hollain
56039 Howardries
56040 Jollain-Merlin
56041 Kain
56042 La Glanerie
56043 Lamain
56044 Laplaigne
56045 Leers-Nord
56046 Lesdain
56047 Leuze
56048 Ligne
56049 Marquain
56050 Maubray
56051 Maulde
56052 Melles
56053 Molenbaix
56054 Montroeul-au-Bois
56055 Mont-Saint-Aubert
56056 Mourcourt
56057 Néchin
56058 Obigies
56059 Orcq
56060 Pecq
56061 Péronnes
56062 Péruwelz
56063 Pipaix
56064 Popuelles
56065 Pottes
56066 Quartes
56067 Ramegnies-Chin
56068 Rongy
56069 Roucourt
56070 Rumes
56071 Rumillies
56072 Saint-Léger
56073 Saint-Maur
56074 Taintignies
56075 Templeuve
56076 Thieulain
56077 Thimougies
56078 Tournai (Doornik)
56079 Vaulx
56080 Velaines
56081 Vezon
56082 Warchin
56083 Warcoing
56084 Wasmes-Audemez-Briffoeil
56085 Wattripont
56086 Wez-Velvain
56087 Wiers
56088 Willaupuis
56089 Willemeau
61001 Abée
61002 Aineffe
61003 Amay
61004 Ampsin
61005 Antheit
61006 Bas-Oha
61007 Ben-Ahin
61008 Bois-et-Borsu
61009 Borlez
61010 Burdinne
61011 Chapon-Seraing
61012 Clavier
61013 Clermont-sous-Huy
61014 Comblain-Fairon
61015 Couthuin
61016 Ehein
61017 Ellemelle
61018 Ernonheid
61019 Ferrières
61020 Filot
61021 Fize-Fontaine
61022 Flône
61023 Fraiture
61024 Hamoir
61025 Hannêche
61026 Harzé
61027 Hermalle-sous-Huy
61028 Héron
61029 Hody
61030 Huccorgne
61031 Huy (Hoei)
61032 Jehay-Bodegnée
61033 Lamontzée
61034 Landenne
61035 Lavoir
61036 Les Avins
61037 Les Waleffes
61039 Lorcé
61040 Marchin
61041 Marneffe
61042 Modave
61043 Moha
61044 Nandrin
61045 Neuville-en-Condroz
61047 Ocquier
61048 Ombret-Rawsa
61049 Oteppe
61050 Ouffet
61051 Outrelouxhe
61052 Pailhe
61053 Poulseur
61054 Ramelot
61055 Saint-Séverin
61056 Seilles
61057 Seny
61058 Seraing-le-Château
61059 Soheit-Tinlot
61060 Strée
61061 Tavier
61062 Terwagne
61063 Tihange
61064 Vaux-et-Borset
61065 Verlaine

61066 Vierset-Barse
61067 Vieuxville
61068 Vieux-Waleffe
61069 Villers-aux-Tours
61070 Villers-le-Bouillet
61071 Villers-le-Temple
61072 Vinalmont
61074 Vyle-et-Tharoul
61075 Wanze
61076 Waret-l'Evêque
61077 Warnant-Dreye
61078 Warzée
61079 Werbomont
61080 Xhoris
61081 Yernée-Fraineux
62001 Alleur
62002 Angleur
62003 Ans
62004 Anthisnes
62005 Argenteau
62006 Awans
62007 Awirs
62008 Ayeneux
62009 Aywaille
62010 Barchon
62011 Beaufays
62012 Bellaire
62013 Berneau
62014 Beyne-Heusay
62015 Bierset
62016 Boirs
62017 Bombaye (Bolbeek)
62018 Boncelles
62019 Bressoux
62020 Cerexhe-Heuseux
62021 Chaudfontaine
62022 Chênée
62023 Cheratte
62024 Chokier
62025 Comblain-au-Pont
62026 Dalhem
62027 Dolembreux
62028 Embourg
62029 Engis
62030 Esneux
62031 Evegnée-Tignée
62032 Feneur
62033 Fexhe-Slins
62034 Flémalle-Grande
62035 Flémalle-Haute
62036 Fléron
62037 Fooz
62038 Forêt
62039 Fraipont
62040 Glain
62041 Gleixhe
62042 Glons (Glaaien)
62043 Gomzé-Andoument
62044 Grâce-Berleur
62045 Grivegnée
62046 Haccourt
62047 Hermalle-sous-Argenteau
62048 Hermée
62049 Herstal
62050 Heure-le-Romain
62051 Hognoul
62052 Hollogne-aux-Pierres
62053 Horion-Hozémont
62054 Housse
62055 Houtain-Saint-Siméon
62056 Jemeppe
62057 Jupille-sur-Meuse
62058 Juprelle
62059 Lantin
62060 Liège (Luik)
62061 Liers
62062 Lixhe (Lieze)
62063 Loncin
62064 Louveigné
62065 Magnée
62066 Melen
62067 Micheroux
62068 Milmort
62069 Moelingen (Mouland)
62070 Mons-lez-Liège
62071 Montegnée
62072 Mortier
62073 Mortroux
62074 Nessonvaux
62075 Othée (Elch)
62076 Ougrée
62077 Oupeye
62078 Paifve
62079 Plainevaux
62080 Queue-du-Bois
62081 Ivoz-Ramet
62082 Retinne
62083 Richelle
62084 Rocourt
62085 Roloux
62086 Romsée
62087 Rotheux-Rimière
62088 Rouvreux
62089 Saint-André
62090 Saint-Nicolas
62091 Saint-Remy
62092 Saive
62093 Seraing
62094 's Gravenvoeren (Fouron-le-Comte)
62095 Slins
62096 Sougné-Remouchamps
62097 Soumagne
62098 Sprimont
62100 Tilff
62101 Tilleur
62102 Trembleur
62103 Vaux-sous-Chèvremont
62104 Velroux
62105 Villers-l'Evêque
62106 Villers-Saint-Siméon
62107 Visé (Wezet)
62108 Vivegnis
62109 Voroux-Goreux
62110 Voroux-lez-Liers
62111 Vottem
62112 Wandre
62113 Warsage (Weerst)
62114 Wihogne (Nudorp)
62115 Xhendremael
63001 Amel (Amblève)
63002 Andrimont
63003 Aubel
63004 Baelen
63005 Basse-Bodeux
63006 Battice
63007 Bellevaux-Ligneuville
63008 Bevercé
63009 Bilstain
63010 Bolland
63011 Bra
63012 Büllingen (Bullange)
63013 Bütgenbach (Butgenbach)
63014 Chaineux
63015 Charneux

63016 Chevron
63017 Clermont
63018 Cornesse
63019 Crombach
63020 Dison
63021 Elsenborn
63022 Ensival
63023 Eupen
63024 Eynatten
63025 Faymonville
63026 Fosse
63027 Francorchamps
63028 Gemmenich
63029 Goé (Gulke)
63030 Grand-Rechain
63031 Hauset
63032 Henri-Chapelle (Hendrik-Kapelle)
63033 Heppenbach
63034 Hergenrath
63035 Herve
63036 Heusy
63037 Hombourg (Homburg)
63038 Jalhay
63039 Julémont
63040 Kettenis
63041 Kelmis (La Calamine)
63042 La Gleize
63043 Lambermont
63044 La Reid
63045 Lierneux
63046 Limbourg (Limburg)
63047 Lommersweiler
63048 Lontzen
63049 Malmédy
63050 Manderfeld
63051 Membach
63052 Meyerode
63053 Montzen
63054 Moresnet
63055 Neufchâteau
63056 Neu-Moresnet
63057 Olne
63058 Pepinster
63059 Petit-Rechain
63060 Polleur
63061 Raeren
63062 Rahier
63063 Recht
63064 Remersdaal
63065 Reuland
63066 Robertville
63067 Rocherath
63068 Sankt-Vith (Saint-Vith)
63069 Sart
63070 Schoenberg
63071 Sint-Martens-Voeren (Fouron-Saint-Martin)
63072 Sint-Pieters-Voeren (Fouron-Saint-Pierre)
63073 Sippenaeken
63074 Soiron
63075 Spa
63076 Stavelot
63077 Stembert
63078 Stoumont
63079 Teuven
63080 Theux
63081 Thimister
63082 Thommen
63083 Verviers
63084 Waimes (Weismes)
63085 Walhorn
63086 Wanne
63087 Wegnez
63088 Welkenraedt
63089 Xhendelesse
64001 Abolens
64002 Acosse
64003 Ambresin
64004 Attenhoven
64005 Avennes
64006 Avernas-le-Bauduin
64007 Avin
64008 Bergilers
64009 Berloz
64010 Bertrée
64011 Bettincourt (Bettenhoven)
64012 Bléhen
64013 Bleret
64014 Boëlhe
64015 Bovenistier
64016 Braives
64017 Celles
64018 Ciplet
64019 Cras-Avernas
64020 Crehen
64021 Crisnée
64022 Darion
64023 Donceel
64024 Eliksem
64025 Fallais
64026 Fexhe-le-Haut-Clocher
64027 Fize-le-Marsal
64028 Freloux
64029 Fumal
64030 Geer
64031 Grand-Axhe
64032 Grand-Hallet
64033 Grandville
64034 Haneffe
64035 Hannut (Hannuit)
64036 Hodeige
64037 Hollogne-sur-Geer
64038 Jeneffe
64039 Kemexhe
64040 Laar
64041 Lamine
64042 Landen
64043 Lantremange
64044 Latinne
64045 Lens-Saint-Remy
64046 Lens-Saint-Servais
64047 Lens-sur-Geer
64048 Ligney
64049 Limont
64050 Lincent (Lijsem)
64051 Meeffe
64052 Merdorp
64053 Momalle
64054 Moxhe
64055 Neerhespen
64056 Neerlanden
64057 Neerwinden
64058 Noville
64059 Odeur
64060 Oleye (Liek)
64061 Omal
64062 Oreye (Oerle)
64063 Overhespen
64064 Overwinden
64065 Pellaines (Pellen)
64066 Petit-Hallet
64067 Poucet
64068 Pousset
64069 Racour (Raatshoven)

64070 Remicourt
64071 Rosoux-Crenwick (Roost-Krenwik)
64072 Rumsdorp
64073 Saint-Georges-sur-Meuse
64074 Thisnes
64075 Thys
64076 Tourinne
64077 Trognée (Truielingen)
64078 Viemme
64079 Ville-en-Hesbaye
64080 Villers-le-Peuplier
64081 Waasmont (Wamont)
64082 Walsbets
64083 Walshoutem (Houtain-l'Evêque)
64084 Wange
64085 Wansin
64086 Waremme (Borgworm)
64087 Wasseiges
64088 Wezeren
71001 Aalst
71002 As
71003 Berbroek
71004 Beringen
71005 Beverlo
71006 Binderveld
71007 Boekhout
71008 Borlo
71009 Brustem
71010 Buvingen
71011 Corswarem
71012 Diepenbeek
71013 Donk
71014 Duras
71015 Engelmanshoven
71016 Gelinden
71017 Genk
71018 Gingelom
71019 Gorsem
71020 Groot-Gelmen
71021 Halen
71022 Halmaal
71023 Hasselt
71024 Heppen
71025 Herk-de-Stad (Herck-la-Ville)
71026 Heusden
71027 Jeuk (Goyer)
71028 Kerkom-bij-Sint-Truiden
71029 Kermt
71030 Koersel
71031 Kortijs
71032 Kozen
71033 Kuringen
71034 Kwaadmechelen
71035 Leopoldsburg (Bourg-Léopold)
71036 Linkhout
71037 Loksbergen
71038 Lummen
71039 Meldert
71040 Mielen-boven-Aalst
71041 Montenaken
71042 Muizen
71043 Neerglabbeek
71044 Niel-bij-As
71045 Niel-bij-Sint-Truiden
71046 Nieuwerkerken
71047 Oostham
71048 Opglabbeek
71049 Ordingen
71050 Paal
71051 Runkelen
71052 Schulen
71053 Sint-Lambrechts-Herk
71054 Sint-Truiden (Saint-Trond)
71055 Spalbeek
71056 Stevoort
71057 Stokrooie
71058 Tessenderlo
71059 Velm
71060 Vorsen (Fresin)
71061 Wijer
71062 Wilderen
71063 Wimmertingen
71064 Zelem
71065 Zepperen
71066 Zolder
71067 Zonhoven
71068 Zutendaal
72001 Achel
72002 Beek
72003 Bocholt
72004 Bree
72005 Dilsen
72006 Elen
72007 Eksel
72008 Ellikom
72009 Gerdingen
72010 Grote-Brogel
72011 Gruitrode
72012 Hamont
72013 Hechtel
72014 Helchteren
72015 Houthalen
72016 Kaulille
72017 Kessenich
72018 Kinrooi
72019 Kleine-Brogel
72020 Lommel
72021 Maaseik
72022 Meeuwen
72023 Molenbeersel
72024 Neeroeteren
72025 Neerpelt
72026 Ophoven
72027 Opitter
72028 Opoeteren
72029 Overpelt
72030 Peer
72031 Reppel
72032 Rotem
72033 Sint-Huibrechts-Lille
72034 Tongerlo
72035 Wijchmaal
72036 Wijshagen
73001 Alken
73002 Bassenge (Bitsingen)
73003 Batsheers
73004 Berg
73005 Berlingen
73006 Beverst
73007 Bilzen
73008 Bommershoven
73009 Boorsem
73010 Borgloon (Looz)
73011 Broekom
73012 Diets-Heur (Heur-le-Tiexhe)
73013 Eben-Emael
73014 Eigenbilzen
73015 Eisden
73016 Gellik
73017 Genoelselderen

73018 Gors-Opleeuw
73019 Gotem
73020 Groot-Loon
73021 Grote-Spouwen
73022 Guigoven
73023 Gutschoven
73024 Heers
73025 Hees
73026 Heks
73027 Hendrieken
73028 Henis
73029 Herderen
73030 Herstappe
73031 Herten
73032 Hoelbeek
73033 Hoepertingen
73034 Hoeselt
73035 Horpmaal
73036 Jesseren
73037 Kanne
73038 Kerniel
73039 Klein-Gelmen
73040 Kleine-Spouwen
73041 Koninksem
73042 Kortessem
73043 Kuttekoven
73044 Lanaken
73045 Lanaye (Ternaaien)
73046 Lanklaar
73047 Lauw (Lowaige)
73048 Leut
73049 Mal
73050 Martenslinde
73051 Mechelen-aan-de-Maas
73052 Mechelen-Bovelingen (Marlinne)
73053 Meeswijk
73054 Membruggen
73055 Mettekoven
73056 Millen
73057 Mopertingen
73058 Munsterbilzen
73059 Neerharen
73060 Neerrepen
73061 Nerem
73062 Opgrimbie
73063 Opheers
73064 Otrange (Wouteringen)
73065 Overrepen
73066 Piringen
73067 Rekem
73068 Riemst
73069 Rijkel
73070 Rijkhoven
73071 Riksingen
73072 Roclenge-sur-Geer (Rukkelingen-aan-de-Jeker)
73073 Romershoven
73074 Rosmeer
73075 Rukkelingen-Loon (Roclenge-Looz)
73076 Rutten (Russon)
73077 Schalkhoven
73078 's Herenelderen
73079 Sint-Huibrechts-Hern
73080 Sluizen (Sluse)
73081 Stokkem
73082 Tongeren (Tongres)
73083 Uikhoven
73084 Ulbeek
73085 Val-Meer
73086 Vechmaal
73087 Veldwezelt
73088 Veulen (Fologne)
73089 Vliermaal
73090 Vliermaalroot
73091 Vlijtingen
73092 Voort
73093 Vreren
73094 Vroenhoven
73095 Vucht
73096 Waltwilder
73097 Wellen
73098 Werm
73099 Widooie
73100 Wintershoven
73101 Wonck
73102 Zichen-Zussen-Bolder
81001 Arlon (Aarlen)
81002 Athus
81003 Attert
81004 Aubange
81005 Autelbas
81006 Bonnert
81007 Guirsch
81008 Habergy
81009 Hachy
81010 Halanzy
81011 Heinsch
81012 Hondelange
81013 Martelange
81014 Meix-le-Tige
81015 Messancy
81016 Nobressart
81017 Nothomb
81018 Rachecourt
81019 Selange
81020 Thiaumont
81021 Toernich
81022 Tontelange
81023 Wolkrange
82001 Amberloup
82002 Arbrefontaine
82003 Bastogne (Bastenaken)
82004 Beho
82005 Bertogne
82006 Bihain
82007 Bovigny
82008 Cherain
82009 Fauvillers
82010 Flamierge
82011 Grand-Halleux
82012 Hollange
82013 Hompré
82014 Houffalize
82015 Limerlé
82016 Longchamps
82017 Longvilly
82018 Mabompré
82019 Mont
82020 Montleban
82021 Morhet
82022 Nadrin
82023 Nives
82024 Noville
82025 Petit-Thier
82026 Sibret
82027 Tailles
82028 Tavigny
82029 Tillet
82030 Tintange
82031 Vaux-lez-Rosières
82032 Vielsalm
82033 Villers-la-Bonne-Eau
82034 Wardin
82035 Wibrin
83001 Amonimes

83002 Aye
83003 Bande
83004 Barvaux
83005 Beausaint
83006 Beffe
83007 Bende
83008 Bomal
83009 Borlon
83010 Champlon
83011 Dochamps
83012 Durbuy
83013 Erezée
83014 Erneuville
83015 Forrières
83016 Grandhan
83017 Grandménil
83018 Grune
83019 Grupont
83020 Halleux
83021 Hampteau
83022 Hargimont
83023 Harre
83024 Harsin
83025 Heyd
83026 Hives
83027 Hodister
83028 Hotton
83029 Humain
83030 Izier
83031 La Roche-en-Ardenne
83032 Lesterny
83033 Malempré
83034 Marche-en-Famenne
83035 Marcourt
83036 Marenne
83037 Masbourg
83038 Mormont
83039 My
83040 Nassogne
83041 Odeigne
83042 On
83043 Ortho
83044 Rendeux
83045 Roy
83046 Samrée
83047 Septon
83048 Soy
83049 Tenneville
83050 Tohogne
83051 Vaux-Chavanne
83052 Villers-Sainte-Gertrude
83053 Waha
83054 Weris
84001 Anlier
84002 Anloy
84003 Arville
84004 Assenois
84005 Auby-sur-Semois
84006 Awenne
84007 Bagimont
84008 Bellevaux
84009 Bertrix
84010 Bouillon
84011 Bras
84012 Carlsbourg
84013 Chanly
84014 Corbion
84015 Cugnon
84016 Daverdisse
84017 Dohan
84018 Ebly
84019 Fays-les-Veneurs
84020 Framont
84021 Freux
84022 Gembes
84023 Grandvoir
84024 Grapfontaine
84025 Halma
84026 Hamipré
84027 Hatrival
84028 Haut-Fays
84029 Herbeumont
84030 Jehonville
84031 Juseret
84032 Lavacherie
84033 Léglise
84034 Les Hayons
84035 Libin
84036 Libramont
84037 Lomprez
84038 Longlier
84039 Maissin
84040 Mellier
84041 Mirwart
84042 Moircy
84043 Neufchâteau
84044 Noirefontaine
84045 Nollevaux
84046 Ochamps
84047 Offagne
84048 Opont
84049 Orgeo
84050 Paliseul
84051 Porcheresse
84052 Poupehan
84053 Pussemange
84054 Recogne
84055 Redu
84056 Remagne
84057 Rochehaut
84058 Sainte-Marie-Chevigny
84059 Saint-Hubert
84060 Saint-Médard
84061 Saint-Pierre
84062 Sensenruth
84063 Smuid
84064 Sohier
84065 Straimont
84066 Sugny
84067 Suxy
84068 Tellin
84069 Tournay
84070 Transinne
84071 Ucimont
84072 Vesqueville
84073 Villance
84074 Vivy
84075 Wellin
84076 Witry
85001 Bellefontaine
85002 Bleid
85003 Buzenol
85004 Chantemelle
85005 Chassepierre
85006 Châtillon
85007 Chiny
85008 Dampicourt
85009 Etalle
85010 Ethe
85011 Florenville
85012 Fontenoille
85013 Gérouville
85014 Habay-la-Neuve
85015 Habay-la-Vieille
85016 Harnoncourt
85017 Houdemont
85018 Izel

85019 Jamoigne
85020 Lacuisine
85021 Lamorteau
85022 Latour
85023 Les Bulles
85024 Meix-devant-Virton
85025 Muno
85026 Musson
85027 Mussy-la-Ville
85028 Robelmont
85029 Rossignol
85030 Ruette
85031 Rulles
85032 Sainte-Cécile
85033 Sainte-Marie
85034 Saint-Léger
85035 Saint-Mard
85036 Saint-Vincent
85037 Sommethonne
85038 Termes
85039 Tintigny
85040 Torgny
85041 Vance
85042 Villers-devant-Orval
85043 Villers-la-Loue
85044 Villers-sur-Semois
85045 Virton
91001 Achêne
91002 Achet
91003 Alle
91004 Ambly
91005 Anhée
91006 Annevoie-Rouillon
91007 Anseremme
91008 Ave-et-Auffe
91009 Baillamont
91010 Baillonville
91011 Baronville
91012 Barvaux-Condroz
91013 Beauraing
91014 Bellefontaine
91015 Bièvre
91016 Bioul
91017 Blaimont
91018 Bohan
91019 Bonsin
91020 Bourseigne-Neuve
91021 Bourseigne-Vieille
91022 Bouvignes-sur-Meuse
91023 Braibant
91024 Buissonville
91025 Bure
91026 Celles
91027 Chairière
91028 Chevetogne
91029 Ciergnon
91030 Ciney
91031 Conneux
91032 Cornimont
91033 Custinne
91034 Dinant
91035 Dion
91036 Dorinne
91037 Dréhance
91038 Durnal
91039 Emptinne
91040 Eprave
91041 Evrehailles
91042 Falaën
91043 Falmagne
91044 Falmignoul
91045 Felenne
91046 Feschaux
91047 Finnevaux
91048 Flostoy
91049 Focant
91050 Foy-Notre-Dame
91051 Froidfontaine
91052 Fronville
91053 Furfooz
91054 Gedinne
91055 Gerin
91056 Godinne
91057 Graide
91058 Gros-Fays
91059 Hamois
91060 Han-sur-Lesse
91061 Hastière-Lavaux
91062 Hastière-par-delà
91063 Haut-le-Wastia
91064 Havelange
91065 Heer
91066 Heure
91067 Hogne
91068 Honnay
91069 Houdremont
91070 Hour
91071 Houx
91072 Houyet
91073 Hulsonniaux
91074 Javingue
91075 Jemelle
91076 Jeneffe
91077 Laforêt
91078 Lavaux-Sainte-Anne
91079 Leignon
91080 Lessive
91081 Lisogne
91082 Louette-Saint-Denis
91083 Louette-Saint-Pierre
91084 Maffe
91085 Malvoisin
91086 Martouzin-Neuville
91087 Méan
91088 Membre
91089 Mesnil-Eglise
91090 Mesnil-Saint-Blaise
91091 Miécret
91092 Mohiville
91093 Monceau-en-Ardenne
91094 Mont
91095 Mont-Gauthier
91096 Mouzaive
91097 Nafraiture
91098 Naomé
91099 Natoye
91100 Nettinne
91101 Noisseux
91102 Oizy
91103 Onhaye
91104 Orchimont
91105 Patignies
91106 Pessoux
91107 Petit-Fays
91108 Pondrôme
91109 Porcheresse
91110 Purnode
91111 Resteigne
91112 Rienne
91113 Rivière
91114 Rochefort
91115 Sart-Custinne
91116 Schaltin
91117 Scy
91118 Serinchamps
91119 Sinsin
91120 Somme-Leuze

91121 Sommière
91122 Sorinnes
91123 Sovet
91124 Spontin
91125 Thynes
91126 Vencimont
91127 Verlée
91128 Villers-sur-Lesse
91129 Vonêche
91130 Vresse
91131 Waillet
91132 Wancennes
91133 Wanlin
91134 Warnant
91135 Waulsort
91136 Wavreille
91137 Weillen
91138 Wiesme
91139 Willerzie
91140 Winenne
91141 Yvoir
92001 Aische-en-Refail
92002 Aisemont
92003 Andenne
92004 Arbre
92005 Arsimont
92006 Assesse
92007 Auvelais
92008 Balâtre
92009 Beez
92010 Belgrade
92011 Beuzet
92012 Bierwart
92013 Biesme
92014 Bois-de-Villers
92015 Bolinne
92016 Boneffe
92017 Boninne
92018 Bonneville
92019 Bossière
92020 Bothey
92021 Bouge
92022 Bovesse
92023 Branchon
92024 Champion
92025 Cognelée
92026 Corroy-le-Château
92027 Cortil-Wodon
92028 Courrière
92029 Coutisse
92030 Crupet
92031 Daussoulx
92032 Dave
92033 Denée
92034 Dhuy
92035 Eghezée
92036 Emines
92037 Ermeton-sur-Biert
92038 Ernage
92039 Erpent
92040 Evelette
92041 Falisolle
92042 Faulx-les-Tombes
92043 Flawinne
92044 Florée
92045 Floreffe
92046 Floriffoux
92047 Forville
92048 Fosses-la-Ville
92049 Franc-Waret
92050 Franière
92051 Furnaux
92052 Gelbressée
92053 Gembloux
92054 Gesves
92055 Goesnes
92056 Grand-Leez
92057 Grand-Manil
92058 Graux
92059 Haillot
92060 Haltinne
92061 Ham-sur-Sambre
92062 Hanret
92063 Hemptinne
92064 Hingeon
92065 Isnes
92066 Jallet
92067 Jambes
92068 Jemeppe
92069 Keumiée
92070 Le Roux
92071 Lesve
92072 Leuze
92073 Liernu
92074 Ligny
92075 Lives-sur-Meuse
92076 Longchamps
92077 Lonzée
92078 Loyers
92079 Lustin
92080 Maillen
92081 Maizeret
92082 Malonne
92083 Marche-les-Dames
92084 Marchovelette
92085 Mazy
92086 Mehaigne
92087 Mettet
92088 Meux
92089 Moignelée
92090 Mornimont
92091 Moustier
92092 Mozet
92093 Namêche
92094 Namur (Namen)
92095 Naninne
92096 Noville-les-Bois
92097 Ohey
92098 Onoz
92099 Perwez
92100 Pontillas
92101 Profondeville
92102 Rhisnes
92103 Saint-Denis
92104 Saint-Gérard
92105 Saint-Germain
92106 Saint-Marc
92107 Saint-Martin
92108 Saint-Servais
92109 Sart-Bernard
92110 Sart-Eustache
92111 Sart-Saint-Laurent
92112 Sauvenière
92113 Sclayn
92114 Sombreffe
92115 Sorée
92116 Sorinne-la-Longue
92117 Sosoye
92118 Soye
92119 Spy
92120 Suarlée
92121 Tamines
92122 Taviers
92123 Temploux
92124 Thon
92125 Tillier
92126 Tongrinne

92127 Upigny
92128 Vedrin
92129 Velaine
92130 Vezin
92131 Villers-lez-Heest
92132 Vitrival
92133 Waret-la-Chaussée
92134 Warisoulx
92135 Wépion
92136 Wierde
93001 Agimont
93002 Anthée
93003 Aublain
93004 Berzée
93005 Biesmerée
93006 Boussu-en-Fagne
93007 Brûly
93008 Brûly-de-Pesche
93009 Castillon
93010 Cerfontaine
93011 Chastrès
93012 Clermont
93013 Corenne
93014 Couvin
93015 Cul-des-Sarts
93016 Dailly
93017 Daussois
93018 Doische
93019 Dourbes
93020 Fagnolle
93021 Flavion
93022 Florennes
93023 Fontenelle
93024 Fraire
93025 Franchimont
93026 Frasnes
93027 Gimnée
93028 Gochenée
93029 Gonrieux
93030 Gourdinne
93031 Hanzinelle
93032 Hanzinne
93033 Hemptinne
93034 Hermeton-sur-Meuse
93035 Jamagne
93036 Jamiolle
93037 Laneffe
93038 Le Mesnil
93039 Mariembourg
93040 Matagne-la-Grande
93041 Matagne-la-Petite
93042 Mazée
93043 Merlemont
93044 Morialmé
93045 Morville
93046 Neuville
93047 Nismes
93048 Niverlée
93049 Oignies-en-Thiérache
93050 Olloy-sur-Viroin
93051 Omezée
93052 Oret
93053 Pesche
93054 Petigny
93055 Petite-Chapelle
93056 Philippeville
93057 Presgaux
93058 Pry
93059 Rognée
93060 Roly
93061 Romedenne
93062 Romerée
93063 Rosée
93064 Saint-Aubin
93065 Samart
93066 Sart-en-Fagne
93067 Sautour
93068 Senzeille
93069 Serville
93070 Silenrieux
93071 Somzée
93072 Soulme
93073 Soumoy
93074 Stave
93075 Surice
93076 Tarcienne
93077 Thy-le-Bauduin
93078 Thy-le-Château
93079 Treignes
93080 Vaucelles
93081 Vierves-sur-Viroin
93082 Villers-Deux-Eglises
93083 Villers-en-Fagne
93084 Villers-le-Gambon
93085 Vodecée
93086 Vodelée
93087 Vogenée
93088 Walcourt
93089 Yves-Gomezée

99999 onbekend/inconnu

Bijlage 2: Arrondissementen en provincies

1 Antwerpen

11 Antwerpen
12 Mechelen
13 Turnhout

2 Brabant

21 Brussel (incl. Halle-Vilvoorde)
22 Leuven
23 Nivelles

3 West-Vlaanderen

31 Brugge
32 Diksmuide
33 Ieper
34 Kortrijk
35 Oostende
36 Roeselare
37 Tielt
38 Veurne

4 Oost-Vlaanderen

41 Aalst
42 Dendermonde
43 Eeklo
44 Gent
45 Oudenaarde
46 Sint-Niklaas

5 Hainaut

51 Ath
52 Charleroi
53 Mons
54 Soignies
55 Thuin
56 Tournai

6 Liège

61 Huy
62 Liège
63 Verviers
64 Waremme

7 Limburg

71 Hasselt
72 Maaseik
73 Tongeren

8 Luxembourg

81 Arlon
82 Bastogne
83 Marche-en-Famenne
84 Neufchâteau
85 Virton

9 Namur

91 Dinant
92 Namur
93 Philippeville

99 Onbekend

99 Onbekend

Bijlage 3: Vijf grote agglomeraties

1 Agglomeratie Antwerpen:

11002 Antwerpen (Anvers)
11003 Berchem
11007 Borgerhout
11013 Deurne
11020 Hoboken
11030 Merksem
11009 Brasschaat
11012 Burcht
11014 Edegem
11015 Ekeren
11002 Lillo (nu Antwerpen)
11031 Mortsel
11042 Schoten
11053 Wilrijk

2 Agglomeratie Brussel:

21015 Brussel/Bruxelles
21002 Anderlecht
21004 Auderghem/Oudergem
21026 Etterbeek
21028 Forest/Vorst
21046 Elsene/Ixelles
21047 Jette
21052 Koekelberg
21066 Molenbeek-Saint-Jean/Sint-Jans-Molenbeek
21085 Saint-Gilles/Sint-Gillis
21086 Saint-Josse-ten-Noode/Sint-Joost-ten-Node
21087 Schaarbeek/Schaerbeek
21107 Uccle/Ukkel
21112 Watermaal-Bosvoorde/Watermael-Boitsfort
21117 Sint-Lambrechts-Woluwe/Woluwe-Saint-Lambert
21118 Sint-Pieters-Woluwe/Woluwe-Saint-Pierre
21089 Berchem-Sainte-Agathe/Sint-Agatha-Berchem
21027 Evere
21031 Ganshoren

3 Agglomeratie Gent:

44020 Gent (Gand)
44021 Gentbrugge
44031 Ledeberg
44061 Sint-Amandsberg
44037 Mariakerke
44074 Wondelgem

4 Agglomeratie Charleroi:

52011 Charleroi
52012 Châtelet
52013 Châtelineau
52014 Couillet
52016 Dampremy
52026 Gilly
52028 Gosselies
52034 Jumet
52040 Lodelinsart
52044 Marchienne-au-Pont
52045 Marcinelle
52047 Monceau-sur-Sambre
52050 Mont-sur-Marchienne
52054 Pironchamps
52056 Pont-de-Loup
52058 Ransart
52061 Roux

5 Agglomeratie Liège:

62060 Liège (Luik)
62002 Angleur
62019 Bressoux
62045 Grivegnée
62049 Herstal
62076 Ougrée
62003 Ans
62005 Argenteau
62022 Chênée
62023 Cheratte
62034 Flémalle-Grande
62035 Flémalle-Haute
62040 Glain
62044 Grâce-Berleur
62047 Hermalle-sous-Argenteau
62052 Hollogne-aux-Pierres
62056 Jemeppe
62057 Jupille-sur-Meuse
62070 Mons-lez-Liège
62071 Montegnée
62084 Rocourt
62090 Saint-Nicolas
62093 Seraing

62101 Tilleur
62103 Vaux-sous-Chèvremont
62108 Vivegnis
62111 Vottem
62112 Wandre

Bijlage 4: Code van de Nationaliteiten en van de Landen

1 Belg door geboorte
2 Belg door huwelijk
3 Belg door grote naturalisatie
4 Belg door gewone naturalisatie
6 Nederland
7 Verenigd Koninkrijk (G.B.)
8 Frankrijk
9 Duitsland
10 Groot-Hertogdom-Luxemburg
14 Italië
15 Zwitserland
16 Oostenrijk
17 Spanje
18 Portugal
19 Griekenland
20 Turkije
24 Ierland
25 Denemarken
26 Noorwegen
27 Zweden
28 Finland
29 Polen
30 Bulgarije
31 Vaderlandloos (voorheen Spanje)
32 Vaderlandloos (voorheen Polen)
33 Vaderlandloos (voorheen Bulgarije)
34 Vaderlandloos (voorheen Hongarije)
35 Vaderlandloos (voorheen Roemenië)
36 Vaderlandloos (voorheen Tsjechoslowakije)
37 Vaderlandloos (voorheen Joegoslavië)
38 Vaderlandloos (voorheen Sowjet-Unie)
39 Hongarije
40 Roemenië
41 Vaderlandloos (voorheen Estland)
42 Vaderlandloos (voorheen Litauen)
43 Vaderlandloos (voorheen Letland)
44 Vaderlandloos (voorheen Andere)
45 Vaderlandloos (voorheen onbekend of vaderlandloos door geboorte)
47 Tsjechoslowakije
48 Joegoslavië
49 Sowjet-Unie
50 Andere Europese landen
57 Marokko
58 Algerije
59 Tunesië
60 Egypte
65 Congo (ex-Belgisch)
66 Ruanda-Urundie
67 Zuid-Afrikaanse Unie
68 Andere Afrikaanse landen
69 Verenigde Staten (U.S.A.)
70 Canada
74 Mexico
75 Peru
76 Chili
77 Brazilië
78 Uruguay
79 Argentinië
80 Andere Amerikaanse landen
86 Indonesië
87 Pakistan
88 India
89 Japan
90 China (Volksrepubliek en Formosa)
94 Andere Aziatische landen
95 Australië
96 Nieuw-Zeeland
97 Andere landen uit Oceanië
99 Onbekend –geboren op zee –geboren in een vliegtuig

Bijlage 5: Beknopte code van de Bedrijvigheden (systematische rangschikking)

0 Landbouw, bosbouw, jacht en visserij

01 Landbouw en veeteelt
- 011 Uitsluitend landbouw
- 012 Uitsluitend veeteelt
- 013 Landbouw en veeteelt
- 014 Tuinbouw

02 Aktiviteiten die in verband staan met de landbouw, de veeteelt en de tuinbouw
- 021 Dorsonderneming
- 022 Sproeionderneming
- 023 Onderneming voor het snijden en snoeien van bomen
- 024 Onderneming voor het uitvoeren van land- en tuinbouwwerken voor rekening van derden, elders niet genoemd
- 025 Onderneming voor het verhuren van land- en tuinbouwmachines
- 026 Onderneming die zich belast met het verzorgen en onderhouden van dieren met inbegrip van de centra voor kunstmatige bevruchting
- 027 Onderneming voor het bereiden van natuurlijke en kunstmatige mest, humus en teeltaarde

03 Bosbouw en bosontginning
- 031 Bosbouw
- 032 Bosontginning

04 Jacht, vangst en herbevolking in wild
- 041 Jacht, vangst en herbevolking in wild

05 Visserij
- 051 Onderneming voor zeevisserij
- 052 Onderneming voor zoetwatervisserij
- 053 Onderneming voor visteelt
- 054 Onderneming voor mossel- en oesterteelt

1 Bodemindustrie

11 Winning van steenkolen
- 111 Winning van steenkolen

12 Winning van metaalhoudende ertsen
- 121 Winning van ijzererts
- 122 Winning van andere metaalhoudende ertsen

13 Ruwe petroleum en natuurlijk gas
- 131 Ruwe petroleum en natuurlijk gas

14 Winning van bouwsteen, klei en zand
- 141 Winning van bouwsteen
- 142 Winning van zand en grint
- 143 Winning van klei
- 144 Winning van kalk- en cementsteen
- 145 Winning van leisteen en van daklei
- 146 Winning van kaolien, porseleinaarde en aarde voor gleiswerk, vuurvast zand

19 Winning van andere niet-metaalhoudende mineralen
- 191 Winning van zout (natriumchloride)
- 192 Winning van mineralen voor de scheikundige nijverheid en de fabrikatie van meststoffen
- 193 Winning van zwaarspaat, kwartsiet en turf, kwarts
- 194 Winning van niet-metaalhoudende mineralen n.e.g.

2-3 Be- en verwerkende nijverheid

20 Voedingsnijverheid, met uitzondering van de fabrikatie van dranken
- 200 Bereiding van dierlijke en plantaardige oliën en vetten
- 201 Slachten van vee; fabrikatie van bereide vleeswaren en vleeskonserven
- 202 Melknijverheid
- 203 Fabrikatie van fruit- en groentenkonserven
- 204 Fabrikatie van viskonserven, en konserven van andere zeevisserijprodukten
- 205 Bereiding van granen
- 206 Bakkerij en banketbakkerij
- 207 Suikerfabriek

208 Fabrikatie van cacao, chocolade en suikergoed
209 Diverse voedingsbedrijven

21 Fabrikatie van dranken
211 Distillatie, rektifikatie en mengen van geestrijke dranken
212 Wijnnijverheid en nijverheid der niet-gemoute alkoholische dranken
213 Brouwerij en mouterij
214 Nijverheid van gezondheidsdranken en spuitwater

22 Tabaknijverheid
221 Tabaknijverheid

23 Textielnijverheid
230 Fabrikatie van continudraden en kunst- en synthetische draden en vezels
231 Bereiding van textielstoffen
232 Spinnerij
233 Weverij
234 Naaigarenfabriek, twijnderij en afwerking van textielproducten
235 Weven van dekens, tapijten, stofferingsweefsels en fluweel
236 Fabrikatie van textielartikelen n.e.g.
237 Breigoed
238 Koord- en touwslagerij

24 Fabrikatie van schoenen en kledingsartikelen. Konfektie van diverse in weefsels gemaakte artikelen
241 Fabrikatie van schoenen
242 Herstelling van schoenen
243 Fabrikatie van kledingsartikelen, met uitzondering van schoenen
244 Fabrikatie van handschoenen
245 Konfektie van diverse in weefsels gemaakte artikelen met uitzondering van kledingsartikelen

25 Hout- en kurknijverheid
251 Zagen, verdelen en bereiden van hout
252 Fabrikatie van plakhout en fineerhout
253 Fabrikatie van timmer-, schrijn- en parketwerk
254 Schrijnwerk en meubelmakerij
255 Kistenmakerij en kuiperij
256 Houten vaatwerk en houtdraaierij
257 Fabrikatie van gewelfd hout, wagen- en koetswerkmakerij, scheepstimmerwerken en andere fabrikatie
258 Andere bewerking van hout en kurk

27 Papier- en kartonnijverheid, fabrikatie van artikelen in papier en karton
271 Fabrikatie van papierdeeg, papier en karton
272 Fabrikatie van voorwerpen in papier en karton

28 Druk- en uitgeversbedrijf en aanverwante bedrijven
281 Druk- en boekbindersbedrijf en aanverwante bedrijven

29 Nijverheid van leder, bontwerk en van voorwerpen in leder en bontwerk met uitzondering van schoenen
291 Leerlooierij-witlooierij
292 Nijverheid van bontwerk en behaarde huiden
293 Fabrikatie van lederen voorwerpen, met uitzondering van schoenen en andere kledingstukken

30 Rubbernijverheid
301 Fabrikatie van rubberartikelen
302 Herstelling van rubberartikelen
303 Fabrikatie van artikelen uit rubbersurrogaten

31 Scheikundige nijverheid
310 Minerale scheikundige nijverheid
311 Distillatienijverheid
312 Nijverheid van de organische scheikunde
313 Vetstoffennijverheid
314 Bereiding van kleurstoffen, verven, vernissen en onderhoudsprodukten
315 Bereiding van springstoffen en toebehoren
316 Nijverheid der farmaceutische produkten
317 Meststoffennijverheid
318 Diverse scheikundige bedrijfstakken

32 Nijverheid der petroleum- en steenkoolderivaten

- 321 Petroleumraffinaderij
- 322 Cokesfabriek der steenkolenmijnen en onafhankelijke cokesfabriek
- 323 Cokesfabriek der ijzernijverheid
- 324 Fabrikatie van steenkoolderivaten

33 Nijverheid der niet-metaalhoudende mineralen, met uitzondering der petroleum- en steenkoolderivaten

- 331 Fabrikatie van bouwmaterialen uit klei
- 332 Glasnijverheid
- 333 Fabrikatie van artikelen in zandsteen, potwerk, porselein en gleiswerk
- 334 Fabrikatie van cement
- 339 Fabrikatie van minerale produkten n.e.g.

34 Basis-metaalnijverheid

- 341 IJzernijverheid
- 342 IJzergieterij en vormstaalgieterij
- 343 Smeedwerk, warme pers- en dieptrekwerk en verwante bedrijfstakken
- 344 Draad- en metaaltrekkerij, koudwalserij en afgeleide produkten
- 345 Produktie en bewerking van non-ferrometalen

35 Metaalverwerkende nijverheid, met uitzondering van machines en transportmaterieel

- 351 Fabrikatie van metaaltoebehoren voor het bouwbedrijf
- 352 Plaatbewerking en diverse metaalbewerkingen
- 353 Snijtuigsmederij, fabrikatie van werktuigen, messenmakerij en fabrikatie van kleine metalen artikelen
- 354 Kleinsmederij en fabrikatie van artikelen in gesmeed ijzer
- 355 Fabrikatie van wapens en munitie
- 356 Fabrikatie en montage van metalen konstrukties, bruggen en vakwerk
- 357 Montage van liften en goederenliften

36 Fabrikatie van machines met uitzondering van elektrische

- 361 Fabrikatie van drijfkrachtmachines en van pneumatische en hydraulische machines
- 362 Fabrikatie van werktuigmachines en aanverwante bedrijfstakken
- 363 Fabrikatie van textielmachines en toebehoren
- 364 Fabrikatie van machines en installaties voor diverse bedrijfstakken
- 365 Fabrikatie van hef-, transport- en weegtoestellen
- 366 Fabrikatie van ketelwerk en ketels
- 367 Fabrikatie van kraanwerk, raderwerk, machinetoebehoren, algemene mechaniek en dekolteerwerk

37 Konstruktie van elektrische machines, toestellen en toebehoren

- 371 Konstruktie van elektrische machines, toestellen en toebehoren
- 372 Verlichtings-, drijfkracht-, en telefooninstallaties

38 Konstruktie van transportmaterieel

- 381 Scheepsbouw en –herstelling
- 382 Konstruktie van spoorwegmaterieel
- 383 Konstruktie van motorvoertuigen
- 384 Herstelling van motorvoertuigen
- 385 Konstruktie van motorrijwielen en rijwielen
- 386 Vliegtuigbouw
- 387 Konstruktie van het transportmateriaal n.e.g.
- 388 Sloping (behalve van gebouwen)

39 Diverse fabrieksnijverheden

- 391 Vervaardiging van medisch-heelkundig materieel, van precisietoestellen en van meet- en kontroletoestellen
- 392 Vervaardiging van optische toestellen en fotografisch materieel
- 393 Bijzondere werkplaats voor de metaalverwerkende nijverheid
- 394 Vervaardiging van uurwerken en horloges
- 395 Juwelen, kleinodiën, goud- en zilverwerk

396 Vervaardiging van muziekinstrumenten
397 Vervaardiging van diverse artikelen van plastiek
398 Elders niet ingedeelde fabrieksnijverheden

4 Bouwnijverheid

40-41 Bouwnijverheid
401 Ondernemingen voor zee- en stroomwerken
402 Ondernemingen voor wegen- en spoorwegbouw
403 Ondernemingen voor funderingen en grondwerken
404 Ondernemingen voor het bouwen van niet-metalen kunstwerken, de zee- en stroomwerken uitgezonderd
405 Ondernemingen van metselwerk en beton
406 Ondernemingen van gebouwbekleding en –isolering
407 Ondernemingen van timmer- en schrijnwerk
408 Ondernemingen voor bedekking, betimmering en versiering
409 Ondernemingen voor moderne gebouwuitrusting en werken van burgerbouwkunde
411 Diverse elders niet genoemde ondernemingen

5 Elektriciteit, gas, water, stoom en warmte

51 Elektriciteit, gas en stoom
511 Elektriciteit voor verlichting en drijfkracht (*)
512 Productie en bedeling van gas
513 Stoom voor verwarming en drijfkracht (*)
514 Productie en bedeling van warmte (*)
(*) Heeft geen betrekking op de atoomcentrales (zie nr. 53)

52 Dienst voor waterbedeling
521 Openbare waterbedeling

53 Atoomcentrales
531 Atoomcentrales

6 Handel, banken, verzekeringswezen, ondernemingen in onroerende goederen

61-62 Groothandel
611 Groothandel in produkten van de visvangst, landbouw, tuinbouw, veeteelt en voedingsbedrijven
612 Groothandel in produkten van mijnen, graverijen en steengroeven
613 Groothandel in produkten van de tabaknijverheid
614 Groothandel in produkten van de scheikundige nijverheid
615 Groothandel in produkten van de houtnijverheid
616 Groothandel in produkten van de papiernijverheid en van de drukkunst
617 Groothandel in produkten der ledernijverheid
618 Groothandel in produkten der textiel- en kledingnijverheid
619 Groothandel in produkten der keramische nijverheid, der glasnijverheid en produkten voor de bouwnijverheid
621 Groothandel in produkten van de metaalbedrijven
622 Groothandel in produkten van de kunst- en precisienijverheid
623 Groothandel in rekuperatieprodukten
624 Groothandel in diverse artikelen
625 Groothandel van diverse goederen
626 Uitvoerhandel van diverse goederen
627 Groeperingen voor gemeenschappelijke aankopen

63 Kleinhandel
631 Kleinhandel in voedings- en tabakswaren
632 Kleinhandel in textielwaren, kleding en schoeisel
633 Kleinhandel in artikelen voor meubelering onderhoud en huishoudelijke uitrusting

634 Kleinhandel in luxeartikelen, precisieartikelen, kunstvoorwerpen en fantasieartikelen
635 Kleinhandel in auto's, motorrijwielen, fietsen en aanverwante handel
636 Kleinhandel in papierwaren, boeken, kantoorbehoeften en artikelen voor muziek
637 Kleinhandel in speelgoed, artikelen voor sport, visvangst, jacht en artikelen voor kinderen
638 Kleinhandel in diverse goederen
639 Kleinhandel in meer dan één afdeling

64 Banken en andere financiële instellingen
641 Banken en andere financiële instellingen

65 Verzekeringen
651 Verzekeringen

66 Ondernemingen in onroerende goederen
661 Ondernemingen in onroerende goederen

7 Vervoer, opslag en verkeer

71 Vervoer
711 Spoorwegen
712 Tramwezen en autobussen
713 Personenvervoer op de weg, met uitzondering van de autobussen
714 Niet elders genoemd wegvervoer
715 Vervoer te water
716 Luchtvervoer
717 Elders niet genoemde nevenbedrijven voor het vervoer

72 Opslagplaatsen en magazijnen
721 Opslagplaatsen en magazijnen

73 Verkeer (private diensten)
731 Verkeer (private diensten)
732 Verkeer (openbare diensten)

8-9 Diensten

80 Diensten aan bedrijven
801 Komptabiliteit, opneming van de rekeningen en boekhouding
802 Technische diensten
803 Diensten aan bedrijven n.e.g.

81 Diensten in verband met ontspanning
811 Voortbrenging, verdeling en vertoning van cinematografische films
812 Schouwburg en aanverwante diensten
813 Sport
814 Ontspanning n.e.g.

82 Diensten aan personen
821 Spijshuizen en drankgelegenheden
822 Gemeubileerde hotels en gelijkaardige inrichtingen, kampeerterreinen
823 Hermazen, wassen en verven
824 Kapperssalons en schoonheidsinstituten
825 Foto- en portretstudio's, handelsfotografie
826 Diensten aan personen n.e.g. (de privé-huisdiensten niet inbegrepen)
827 Privé-huisdiensten

83 Landsverdediging en dienst der geallieerde legers
831 Landsverdediging
832 Diensten der geallieerde legers

84 Administratieve diensten van de Staat, de provincies en de gemeenten
841 Administratieve diensten van de Staat, de provincies en de gemeenten

85 Andere openbare diensten
851 Veiligheidsdiensten
852 Rijkswacht
853 Politie
854 Brandweer
855 Rechtbanken
856 Strafinrichtingen
857 Kommissies voor Openbare Onderstand (met uitzondering van geneeskundige instellingen, weeshuizen en gestichten voor bejaarden)

858 Organismen voor verplichte sociale verzekeringen
859 Andere openbare diensten n.e.g.

86 Onderwijs
861 Openbare (Rijk, provincie en gemeente) en private onderwijsinrichtingen

87 Wetenschappelijke instituten, opzoekingscentra, musea, bibliotheken, archief, kruid- en dierentuinen, enz. (*)
(*) Omvat de instellingen afhangend van de Staat, de provincies, de gemeenten, de parastatale en de private instellingen.
871 Wetenschappelijke instituten, opzoekingscentra, musea, bibliotheken, archief, kruid- en dierentuinen, enz.
872 Opzoekingscentra voor Nucléaire Energie

88 Menselijke en dierlijke geneeskunde (*)
(*) Omvat de instellingen afhangend van de Staat, de provincies, de gemeenten, de parastatale en de private instellingen.
881 Menselijke en dierlijke geneeskunde

89 Andere gezondheidsdiensten (*)
(*) Omvat de instellingen afhangend van de Staat, de provincies, de gemeenten, de parastatale en de private instellingen.
891 Andere gezondheidsdiensten

90 Sociale werken (rusthuizen, gestichten voor bejaarden, kinderkribben, zuigelingtehuizen, tehuizen voor blinden, weeshuizen, Rood-Kruis, liefdadigheidsinstellingen, enz.) (*)
(*) Omvat de instellingen afhangend van de Staat, de provincies, de gemeenten, de parastatale en de private instellingen.
901 Sociale werken (rusthuizen, gestichten voor bejaarden, kinderkribben, zuigelingentehuizen, tehuizen voor blinden, weeshuizen, Rood-Kruis, liefdadigheidsinstellingen, enz…)

91 Kunsten en letteren (*)
(*) Omvat de instellingen afhangend van de Staat, de provincies, de gemeenten, de parastatale en de private instellingen.
911 Kunsten en letteren

92 Godsdienstige verenigingen
921 Katholieke godsdienst
922 Evangelische, protestantse en anglikaanse godsdienst
923 Israëlitische godsdienst
924 Andere godsdienste verenigingen

93 Beroeps-, interprofessionele en syndikale verenigingen, ziekenfondsen
931 Beroeps- en interprofessionele verenigingen, handelskamers
932 Syndikale verenigingen
933 Ziekenfondsen

94 Andere private diensten en instellingen van algemeen belang
941 Advokantenkantoor
942 Pleitbezorgerskantoor
943 Notariskantoor
944 Deurwaarderskantoor
945 Architektenkantoor
946 Landmeterskantoor
947 Zetel van politieke partij
948 Andere n.e.g.

95 Internationale organismen, personeel tewerkgesteld in buitenlandse ambassades
951 Internationale organismen, personeel tewerkgesteld in buitenlandse ambassades

99 Onnauwkeurig bepaalde aktiviteiten

999 Onnauwkeurig bepaalde aktiviteiten

Bijlage 6: Beknopte code van de Beroepen (systematische rangschikking)

Beroepen met een code op vier cijfers in cursief en met verwijzing naar een paginanummer worden niet vermeld in de 'Beknopte code van de Beroepen', maar zijn afkomstig uit de 'Naamlijst der Beroepen (Alfabetische rangschikking)'. Wat die codes betreft, is het mogelijk dat er nog meer beroepen achter schuilgaan dan degene die hier aangeduid werden. Het gaat om de beroepen met codes 3313, 7712, 7713, 7716 en 7919.

0 Vrije beroepen, onderwijzend personeel, bedienaars van de eredienst, kunstenaars, technici e.d.

00 Architecten, ingenieurs, landmeters

001 Architecten en stedebouwkundigen
- 0011 Architecten
- 0012 Stedebouwkundigen

002 Ingenieurs
- 0021 Electrotechnische en werktuigbouwkundige ingenieurs
- 0022 Scheikundige en natuurkundige ingenieurs
- 0023 Bouwkundige ingenieurs
- 0024 Textielingenieurs
- 0025 Landbouwkundige ingenieurs
- 0029 Overige ingenieurs n.e.g.

003 Landmeters
- 0031 Landmeters
- 0032 Mijnmeters

01 Scheikundigen, natuurkundigen, geologen, e.d.

011 Scheikundigen (Universitaire of gelijkwaardige vorming, geen ingenieur)
- 0111 Scheikundigen (dr. of lic.)

012 Natuurkundigen (Universitaire of gelijkwaardige vorming, geen ingenieur)
- 0121 Natuurkundigen (dr. of lic.)

019 Geologen, meteorologen, e.d. (Universitaire of gelijkwaardige vorming)
- 0191 Geologen
- 0192 Meteorologen
- 0199 Astronomen e.d.

02 Veeartsen, biologen, landbouwkundigen, e.d.

021 Veeartsen
- 0211 Veeartsen

022 Biologen (Universitaire of gelijkwaardige vorming)
- 0221 Biologen, bacteriologen e.d.

023 Land-, tuin- en bosbouwkundigen (geen ingenieurs)
- 0231 Landbouwkundigen
- 0232 Tuinbouwkundigen
- 0233 Bosbouwkundigen
- 0234 Tuin- en landschapsarchitecten

03 Artsen, chirurgen, tandartsen

031 Artsen en chirurgen
- 0311 Artsen, chirurgen

032 Tandartsen
- 0321 Tandartsen

04 Verplegers (verpleegsters) en verloskundigen

041 Verplegers (verpleegsters)
- 0411 Verplegers (verpleegsters)
- 0419 Doktersassistenten

042 Verloskundigen
- 0421 Verloskundigen

049 Verplegend personeel n.e.g.
- 0491 Ziekenoppassers, leerlingenverpleegsters

05 Apothekers en paramedische beroepen

051 Apothekers
- 0511 Apothekers

052 Masseurs, kinesisten, e.d.
0521 Masseurs, kinesisten, e.d.

059 Paramedische beroepen n.e.g.
0591 Pedicuren
0592 Diëtist
0599 Andere paramedische beroepen n.e.g.

06 Onderwijzend personeel

061 Hoogleraars
0611 Hoogleraars

069 Onderwijzers en leraars
0691 Onderwijzeressen kleuterschool
0692 Onderwijzers (onderwijzeressen) lagere school
0693 Leraars middelbare school
0694 Leraars, onderwijzers (onderwijzeressen) lager- en middelbaar technisch- en vakonderwijs
0695 Muziekleraars
0696 Gymnastiekleraars
0697 Godsdienstleraars, leraars in lekenmoraal
0699 Overige onderwijzers en leraars n.e.g.

07 Bedienaars van de eredienst e.d.

071 Bedienaars van de eredienst e.d.
0711 Bedienaars van de katholieke eredienst
0712 Bedienaars van de protestantse eredienst
0713 Bedienaars van de Israëlitische eredienst
0714 Overige bedienaars van de eredienst n.e.g.
0715 Leden van de geestelijheid en kerkelijke orden met een sociale bedrijvigheid, propaganda inbegrepen
0719 Overige geestelijken (beschouwende orden) n.e.g.

08 Juridische beroepen

081 Juristen
0811 Advokaten, pleitbezorgers
0812 Rechters
0813 Notarissen
0817 Candidaat-notarissen
0818 Gerechtelijke deurwaarders
0819 Rechtskundige adviseurs

09 Kunstenaars, schijvers e.d.

091 Kunstschilders, beelhouwers e.d.
0911 Kunstschilders
0912 Kunsttekenaars
0913 Beeldhouwers
0914 Kunstgraveurs, kunstetsers
0915 Binnenhuisarchitecten
0916 Decorateurs-etaleerders
0919 Overige kunstenaars n.e.g.

092 Auteurs, journalisten e.d.
0921 Letterkundigen
0922 Critici, recensenten
0923 Dagbladredacteurs
0924 Journalisten, reporters

093 Toneelspelers, musici, dansers e.d.
0931 Toneelspelers
0932 Musici
0933 Dansers
0934 Zangers
0939 Overige variétéartisten e.d. n.e.g.

0X Tekenaars, middelbare technici, laboratoriumassistenten, landbouwassistenten, e.d.

2081 Tekenaars
20811 Bouwkundige tekenaars
20812 Technische tekenaars (metaal)
20819 Overige technische tekenaars

2088 Middelbare technici
20881 Electrotechnici
20882 Werktuigkundige technici
20889 Overige technici n.e.g.

2089 Laboratorium, landbouwassistenten e.d.
20891 Analisten
20892 Hulpapothekers
20893 Amanuensissen
20894 Dierensnijders
20895 Laboranten
20899 Overige laboratorium- en landbouwassistenten, n.e.g.

0Y Overige vrije beroepen, technici e.d.

2091 Accountants
20911 Accountants
20912 Belastingadviseurs
20913 Raadgevende adviseurs n.e.g.

2092 Sociale assistenten
20921 Sociale assistenten

2093 Bibliothecarissen en archivarissen
20931 Bibliothecarissen
20932 Archivarissen

2094 Economisten, actuarissen, statistici
20941 Economisten, actuarissen, statistici

2099 Overige vrije beroepen en technici n.e.g.
20991 Tolken, vertalers
20992 Vormgevers-ontwerpers van industriële produkten enz.
20999 Overige vrije beroepen en technici n.e.g.

1 Bedrijfsleiders, directeurs en hogere administratieve kaders

10 Directeurs en hogere administratieve kaders uit de openbare besturen

101 Directeurs en hogere administratieve kaders uit de openbare besturen
1011 Ambtenaren (1ste cat.) van de staatsadministratie
1012 Ambtenaren (1ste cat.) van de provinciale administratie
1013 Ambtenaren (1ste cat.) van de gemeentelijke administratie
1014 Leden van Kamer en Senaat
1015 Leden van de Provinciale Raad en Bestendige Deputatie
1016 Leden van de Gemeenteraad en het Schepencollege

11 Bedrijfsleiders en directeurs uit het private bedrijfsleven (behalve de landbouw)

111 Directeurs, bedrijfsleiders e.d. in de nijverheid
1111 Directeurs, bedrijfsleiders e.d. in de nijverheid

112 Directeurs, bedrijfsleiders e.d. in de groot- en kleinhandel
1121 Directeurs, bedrijfsleiders e.d. in de groot- en kleinhandel

113 Directeurs, bedrijfsleiders e.d. in bank- en verzekeringswezen
1131 Directeurs, bedrijfsleiders e.d. in bank- en verzekeringswezen

114 Directeurs, bedrijfsleiders e.d. in transport-, opslag- en communicatiebedrijven
1141 Directeurs, bedrijfsleiders e.d. in transport-, opslag- en communicatiebedrijven

115 Directeurs, bedrijfsleiders e.d. in dienstenverlenende bedrijven
1151 Directeurs, bedrijfsleiders e.d. in dienstenverlenende bedrijven

119 Directeurs, bedrijfsleiders e.d. n.e.g.
1191 Directeurs, bedrijfsleiders e.d. n.e.g.

12 Hogere administratieve personeelsleden uit het private bedrijfsleven (behalve de landbouw)

121 Hogere administratieve personeelsleden in de nijverheid
1211 Diensthoofden, afdelingshoofden, bureelhoofden e.d. in de nijverheid

122 Hogere administratieve personeelsleden in groot- en kleinhandel
1221 Diensthoofden, afdelingshoofden, bureelhoofden e.d. in groot- en kleinhandel

123 Hogere administratieve personeelsleden in bank- en verzekeringswezen
1231 Diensthoofden, afdelingshoofden, bureelhoofden e.d. in bank- en verzekeringswezen

124 Hogere administratieve personeelsleden in transport-, opslag- en communicatiebedrijven
1241 Diensthoofden, afdelingshoofden, bureelhoofden e.d. in transport-opslag en communicatiebedrijven

125 Hogere administratieve personeelsleden in dienstenverlenende bedrijven
1251 Diensthoofden, afdelingshoofden, bureelhoofden e.d. in dienstenverlenende bedrijven

129 Hogere administratieve personeelsleden n.e.g.
1291 Diensthoofden, afdelingshoofden, bureelhoofden e.d. n.e.g.

2 Administratief personeel

20 Boekhouders en kassiers

201 Boekhouders en kassiers
2011 Boekhouders
2012 Kassiers, kashouders

211 Stenografen en typisten
2111 Stenotypisten
2112 Stenotypisten-secretaressen
2113 Typisten

29 Overig administratief personeel

291 Kantoormachinebedienden
2911 Kantoormachinebedienden

298 Overig administratief personeel
2981 Bank- en verzekeringsbedienden
2982 Correspondenten
2983 Klerken van notarissen, advokaten, gerechtelijke deurwaarders, enz.

299 Overig administratief personeel n.e.g.
2991 Magazijnbedienden
2992 Reisbureaubedienden
2993 Expeditiebedienden
2994 Incasseerders
2999 Overig administratief personeel n.e.g.

3 Handelaars en verkooppersoneel

30 Groot- en kleinhandelaars

301 Groothandelaars
3011 Groothandelaars
3012 Invoerders, uitvoerders
3013 Veehandelaars

302 Kleinhandelaars, koffiehuishouders, hotelhouders e.d.
3021 Kleinhandelaars
3022 Koffiehuishouders
3023 Hotelhouders, spijshuisuitbaters

31 Verzekeringsagenten, makelaars, commissionairs en andere tussenpersonen dienstenverlenende agenten, veilingpersoneel e.d.

311 Verzekeringsagenten en –inspecteurs
3111 Verzekeringsagenten en –inspecteurs

312 Makelaars, commissionairs o.a. tussenpersonen, dienstenverlenende agenten
3121 Makelaars, commissionairs
3122 Dienstenverlenende agenten
3129 Overige tussenpersonen en dienstenverlenende agenten n.e.g.

313 Veilingpersoneel
3131 Veilingmeesters
3132 Afslagers
3139 Overig veilingpersoneel n.e.g.

32 Handelsreizigers en –vertegenwoordigers

321 Handelsreizigers en –vertegenwoordigers
3211 Handelsreizigers, handelsvertegenwoordigers

33 Verkooppersoneel, winkelbedienden e.d.

331 Winkelbedienden, verkopers
3311 Winkelbedienden
3312 Kioskbedienden
3313 Depothouder (p. 11)/Filiaalhouder (p. 15)/Succursaalhouder (p. 44 ommezijde)

332 Straatventers e.d.
3321 Straatverkopers
3329 Overige straatventers e.d. n.e.g.

338 Reclamepersoneel
3381 Demonstratoren e.d. n.e.g.

339 Benzine-laadstationpersoneel
3391 Pompmannen

4 Landbouwers, jagers, vissers, houthakkers e.d.

40 Bedrijfshoofden en bedrijfsleiders in land- en tuinbouw en veeteelt

401 Bedrijfshoofden en bedrijfsleiders in land- en tuinbouw en veeteelt
4011 Landbouwers, landbouwers-fokkers
4012 Tuinbouwers-bloemenkwekers
4013 Tuinbouwers-groentenkwekers
4014 Tuinbouwers-fruitkwekers
4015 Tuinbouwers-boomkwekers
4016 Landbouwers-tuinbouwers n.e.g.
4017 Veehouders, veekwekers, fokkers
4018 Pluimveekwekers en pluimveehouders
4019 Overige fokkers n.e.g.

41 Arbeiders in land- en tuinbouw en veeteelt

411 Arbeiders in land- en tuinbouw en veeteelt
4111 Landbouwarbeiders
4112 Tuinbouwarbeiders
4117 Veeverzorgers en stalknechten
4118 Pluimveeverzorgers
4119 Overige arbeiders in de veeteelt n.e.g.

42 Jagers en jagerspersoneel

421 Jagers en jagerspersoneel
4211 Jagers en jagerspersoneel

43 Vissers en visserijpersoneel

431 Vissers en visserijpersoneel
4311 Diepzeevissers, middenslagvissers, kustvissers
4312 Schaaldierenkwekers
4313 Viskwekers

44 Houthakkers en andere bosarbeiders

441 Houthakkers en andere bosarbeiders
4411 Houthakkers
4419 Overige bosarbeiders n.e.g.

45 Ondernemers van n.e.g. werken ten behoeve van land- en tuinbouw

451 Ondernemers van n.e.g. werken ten behoeve van land- en tuinbouw
4511 Dorsondernemers
4512 Ondernemers van tuinwerk
4513 Ondernemers van besproeiingswerken
4514 Ondernemers voor het vellen van bomen
4519 Ondernemers van overige n.e.g. werken ten behoeve van land- en tuinbouw

5 Mijnwerkers, steengroeve-arbeiders e.d.

50 Mijnwerkers, steengroeve-arbeiders e.d.

501 Schachthouwers, kolenhouwers, stutters e.d.
5011 Schachthouwers, schietmeesters
5012 Baanbrekers, galerijhouwers, steenganghouwers
5013 Mijnwerkers, kolenhouwers
5014 Stutters, herstellers (onderhoud)
5015 Omleggers, opvullers, rovers

502 Steengroeve-arbeiders (zandsteen en leisteen)
5021 Steengroeve-arbeiders (zandsteen en leisteen)

503 Klei-, zand- en grinddelvers
5031 Klei-, zand- en grinddelvers

504 Veen- en kalkdelvers
5041 Veen- en kalkdelvers

51 Bronboorders e.d.

511 Bronboorders e.d.
5111 Bronboorders (water)
5119 Grondboorders e.d. n.e.g.

52 Delfstoffenbewerkers

521 Delfstoffenbewerkers
5211 Steenkappers (steengroeven)
5212 Brekers (mineralen)
5218 Kolenbewerkers (bovengrond)
5219 Overige delfstoffenbewerkers n.e.g.

59 Mijnwerkers, groeve-arbeiders e.d. n.e.g.

599 Mijnwerkers, groeve-arbeiders e.d. n.e.g.
5991 Locomotiefmachinisten, voermannen (mijnen)
5992 Seingevers, kooiladers, kooilossers
5993 Spoorleggers (mijnen)
5994 Transportarbeiders (mijnen)
5995 Laders, afsluiters
5997 Mijnwerkers (ondergrond) n.e.g.
5998 Mijnwerkers (bovengrond) n.e.g.
5999 Groeve-arbeiders e.d. n.e.g.

6 Beroepen uit transport- en communicatiebedrijven

60 Scheepsofficieren, binnenschippers, stuurlieden en scheepsmachinisten

601 Scheepsofficieren, binnenschippers en stuurlieden
6011 Scheepskapiteins (zeevaart)
6012 Binnenschippers
6013 Stuurlieden (zeevaart)
6014 Stuurlieden (binnenvaart)
6015 Loodsen

602 Scheepsmachinisten, officieren-werktuigkundigen
6021 Scheepsmachinisten (zeevaart)
6022 Machinisten (binnenvaart)
6023 Officier-werktuigkundigen (zeevaart)

61 Matrozen, schippersknechten, scheepsstokers e.d.

611 Matrozen, schippersknechten
6111 Bootsmannen (zeevaart)
6112 Matrozen (zeevaart)
6113 Schippersknechten (binnenvaart)
6119 Overige matrozen e.d. n.e.g.

612 Scheepsstokers e.d.
6121 Scheepsstokers
6122 Werktuigkundigen (zeevaart)

62 Vliegtuigpiloten, boordwerktuigkundigen

621 Vliegtuigpiloten, boordwerktuigkundigen
6211 Piloten, vliegers
6212 Navigatoren (vliegtuig-)
6213 Boordwerktuigkundigen (vliegtuig-)

63 Treinmachinisten en stokers

631 Treinmachinisten en stokers
6311 Machinisten (stoomlocomotief)
6312 Stokers (stoomlocomotief)
6319 Overige locomotiefmachinisten n.e.g.

64 Trambestuurders, chauffeurs e.d. voerlieden

641 Trambestuurders en chauffeurs
6411 Trambestuurders
6412 Wagenbestuurders

642 Voerlieden
6421 Koetsiers
6422 Voerlieden

643 Vervoerders-bestellers met fiets en handwagen
6431 Vervoeders-bestellers met fiets of handwagen

65 Treinwachters en remmers (spoorweg)

651 Treinwachters en remmers (spoorweg)
6511 Treinwachters
6512 Remmers

66 Toezichthoudend en regelend personeel transportwezen

661 Controleurs, inspecteurs transportwezen
6611 Controleurs, inspecteurs (spoorweg)
6612 Controleurs, inspecteurs (tram, bussen)
6613 Stationschefs
6619 Overige controleurs en inspecteurs transportwezen n.e.g.

662 Verkeersleiders en -regelaars
6621 Verkeersleiders (luchtvaart)
6622 Verkeersleiders (waterwegen)
6623 Sein-, seinhuis-, overwegwachters
6624 Rangeerders
6629 Overige verkeersleiders en –regelaars n.e.g.

67 Telefonisten, telegrafisten, radiotelegrafisten

671 Telefonisten, telegrafisten
6711 Telefonisten (R.T.T.)
6712 Telefonisten (R.T.T. uitgezonderd)
6713 Telegrafisten
6714 Telexisten

672 Radiotelegrafisten
6721 Radio- en televisiezenderbedienaars
6722 Radiotelegrafisten (luchtvaart)
6723 Radiotelegrafisten (zeevaart)

68 Brievenbestellers, boden, e.d.

681 Brievenbestellers
6811 Brievenbestellers
6812 Telegrambestellers

682 Boden
6821 Boden

69 Transport- en communicatieberoepen n.e.g.

691 Ontvangers (tram, bus)
6911 Ontvangers (tram, bus)

692 Transportberoepen n.e.g.
6921 Sluiswachters, vuurtorenwachters e.d.
6922 Aantekenaars
6923 Begeleiders
6924 Wagenschouwers
6929 Overige transportberoepen n.e.g.

693 Controleurs, inspecteurs (communicatiebedrijven)
6931 Controleurs, inspecteurs (communicatiebedrijven)

694 Communicatieberoepen n.e.g.
6941 Communicatieberoepen n.e.g.

7/8 Ambachtslieden, vak- en fabrieksarbeiders en handlangers n.e.g.

70 Spinners, wevers, breiers, ververs e.d.

701 Vezelvoorbewerkers
7011 Vezelsorteerders
7012 Vezelbrekers –hekelaars, -zwingelaars
7013 Vezelkaarders
7014 Vezelkammers
7015 Vezeluitrekkers, rekbankwerkers
7016 Spilbankwerkers
7019 Vezelvoorbewerkers n.e.g.

702 Spinners, twijners, touwslagers
7021 Spinners
7022 Twijners
7023 Bobijners, spoelers
7028 Touwslagers
7029 Overige spinners, twijners en spinnerijarbeiders n.e.g.

703 Spinners, getouwenregelaars
7031 Kettingscheerders
7032 Doorhalers, rietrijgers
7033 Handwevers
7034 Wevers (stoffen)
7035 Kantwevers

7036 Tapijtwevers, fluweelwevers
7038 Getouwenregelaars
7039 Wevers e.d. en weverijarbeiders n.e.g.

704 Breiers, breimachineregelaars
7041 Breiers
7042 Breimachineregelaars
7049 Breiers, breimachineregelaars en andere arbeiders op breimachines n.e.g.

705 Kaartenmakers (weverij)
7051 Kaartenmakers (weverij)

706 Blekers, ververs, appreteerders (textiel)
7061 Blekers (textiel)
7062 Ververs (textiel)
7063 Wassers (textiel)
7064 Carboniseerders, zuurders
7065 Vollers
7069 Appreteerders n.e.g.

709 Textielarbeiders n.e.g.
7091 Stukkenkeurders
7092 Stopsters en nopsters
7093 Nettenbreiers
7094 Vilters
7099 Textielarbeiders, n.e.g.

71 Kleermakers, coupeurs, bontwerkers e.d.

711 Kleermakers, kleermaaksters e.d.
7111 Herenkleermakers (maat en confectie)
7112 Dameskleermakers (maat en confectie)
7113 Linnennaaisters
7119 Overige kleermakers en pompwerkers n.e.g.

712 Bontwerkers e.d.
7121 Bontkleermakers
7122 Bontcoupeurs
7123 Bontsorteerders
7124 Bontsnijders
7129 Overige bontwerkers e.d. n.e.g.

713 Hoedenmodisten en hoedenmakers
7131 Hoedenmodisten
7132 Herenhoeden- en pettenmakers

714 Stoffeerders e.d.
7141 Meubelstoffeerders
7142 Autostoffeerders
7143 Matrassenmakers
7149 Overige stoffeerders n.e.g.

715 Coupeurs, aftekenaars e.d.
7151 Coupeurs-patroonmakers (kleding)
7152 Modelmakers (hoeden en petten)
7153 Aftekenaars
7154 Uitsnijders, knippers
7159 Overige coupeurs, aftekenaars e.d. n.e.g.

716 Naaisters en borduursters
7161 Bontnaaisters
7162 Naaisters
7163 Handborduursters
7164 Machinestiksters
7165 Machineborduursters
7169 Overige naaisters en borduursters n.e.g.

719 Zeilmakers, regenschermmakers e.d.
7191 Zeilmakers
7192 Regenschermmakers
7199 Overige makers van textielprodukten n.e.g.

72 Schoenmakers en andere lederbewerkers

721 Schoenmakers
7211 Schoenmakers, schoenherstellers
7212 Orthopedische schoenmakers

722 Schoenfabrieksarbeiders
7221 Patroonmakers (schoenen)
7222 Schachten-, leersnijders
7223 Schalmers, plakkers
7224 Zool- en hakkenopzetters
7225 Schoennaaiers
7226 Machinestikkers (schoenen)
7227 Afwerkers (schoenen)
7229 Schoenfabrieksarbeiders n.e.g.

723 Tuig- en zadelmakers
7231 Tuig- en zadelmakers

729 Lederwarenbewerkers n.e.g.
7291 Lederwarenmakers
7299 Lederwarenbewerkers n.e.g.

73 Hoogoven- en smeltovenarbeiders, walsers, draadtrekkers, vormers e.d.

731 Erts- en metaalsmelters
7311 Smelters
7312 Gieters
7319 Smeltovenladers e.d.

732 Uitgloeiers, temperaars, harders
7321 Uitgloeiers, temperaars, harders

733 Walsarbeiders
7331 Walsers
7339 Overige walsarbeiders n.e.g.

734 Smeden
7341 Smeden
7342 Hamersmeden

735 Vormers en kernmakers
7351 Vormers
7352 Kernmakers
7359 Metaalgieters

736 Draad- en buizentrekkers
7361 Draadtrekkers, nagelmakers
7369 Overige draadtrekkers e.d. n.e.g.

739 Metaalvervaardigende arbeiders n.e.g.
7391 Zandstralers, afbijters
7392 Afbramers
7399 Overige metaalvervaardigende arbeiders n.e.g.

74 Instrumentenmakers, horlogemakers, goud- en zilversmeden e.d.

741 Instrumentenmakers, horlogemakers e.d.
7411 Horlogemakers
7412 Instrumentenmakers
7413 Opticiën
7414 Medische instrumentenmakers
7415 Tandtechnicus
7416 Monteur van precisieinstrumenten

742 Goud- en zilversmeden, diamantbewerkers
7421 Goud- en zilversmeden, juweliers
7422 Goud- en zilverslijders en –polijsters
7423 Ruwbewerkers-diamant
7424 Diamantslijpers, -verstellers

743 Graveurs (edele metalen)
7431 Graveurs (edele metalen)

75 Bankwerkers, gereedschapmakers, loodgieters, lassers, plaatwerkers e.d.

750 Bankwerkers, gereedschapmakers, bankregelaars
7501 Bankwerkers
7502 Gereedschapmakers
7503 Matrijzenmakers
7504 Aftekenaars, nazieners
7505 Regelaars van werktuigmachines

751 Machinale metaalbewerkers
7511 Metaaldraaiers
7512 Metaalschavers
7513 Metaalfrezers
7514 Metaalboorders
7515 Draadsnijders
7519 Metaalslijpers en andere machinale metaalbewerkers n.e.g.

752 Monteerders – installateurs van machines
7521 Monteerders-installateurs van machines

753 Bankwerkers-reparateurs
7531 Bankwerkers-reparateurs
7532 Vliegtuigmechaniciens
7533 Autoreparateurs
7534 Rijwielherstellers
7535 Naaimachineherstellers
7539 Overige mechaniciens-herstellers n.e.g.

754 Plaatwerkers
7541 Plaatwerkers, koperslagers
7549 Plaatwerkers, koperslagers e.d. n.e.g.

755 Loodgieters, buizenleggers
7551 Loodgieters
7552 Verwarmingsmonteerders

7553 Buizenleggers

756 Lassers en branders
7561 Lassers, branders

757 Constructiewerkers e.d.
7571 Constructiewerkers
7572 Klinkers
7573 IJzervlechters
7579 Overige constructiewerkers e.d. n.e.g.

758 Galvaniseurs, vertinners, chromeerders
7581 Galvaniseurs, vertinners, chromeerders

759 Metaalbewerkers n.e.g.
7591 Monteerders, samenstellers
7592 Metaalstampers
7593 Metaalzagers
7594 Metaalpolijsters
7595 Gereedschapsslijpers
7596 Draadvlechters
7597 Wapensmeden
7599 Overige metaalbewerkers n.e.g.

76 Electriciens e.d.

761 Electriciens, electriciens-herstellers
7611 Electriciens, electriciens-herstellers

762 Electromonteerders, electriciens-bankwerkers
7621 Electromonteerders, electriciens-bankwerkers

763 Radio- en televisieherstellers
7631 Radio- en televisieherstellers

764 Telefoon- en telegraafmonteerders
7641 Telefoon- en telegraafmonteerders

765 Kabelmonteerders
7651 Kabelmonteerders

769 Bioscoopoperateurs, electriciens e.d. n.e.g.
7691 Bioscoopoperateurs
7699 Electriciens e.d. n.e.g.

77 Timmerlieden, meubelmakers, kuipers e.a. houtbewerkers

771 Timmerlieden, scheeps- en fabriekstimmerlieden e.d.
7711 Timmerlieden-schrijnwerkers (bouwbedrijf, onderhoud, scheepsbouw, timmerfabriek)
7712 Timmerman (bouwbedrijf) (p. 46)/Timmerman-schrijnwerker (bouwbedrijf) (p. 46)/Schrijnwerker (bouwbedrijf) (p. 42)
7713 Schrijnwerker (scheepsbouw) (p. 42)/Timmerman (scheepsbouw) (p. 46)/Timmerman-schrijnwerker (scheepsbouw) (p. 46)
7714 Betontimmerlieden
7715 Parketvloerleggers
7716 Schrijnwerker (hout) (p. 42)/Schrijnwerkverbinder (p. 42)
7719 Overige timmerlieden n.e.g.

772 Meubelmakers
7721 Meubelmakers

773 Zagers en andere machinale houtbewerkers
7731 Houtzagers
7732 Fineerschillers
7733 Houtschavers
7734 Houtfrezers
7735 Houtdraaiers
7739 Machinale houtbewerkers n.e.g.

778 Houtbewerkers n.e.g.
7781 Carosseriemakers (hout)
7782 Wagenmakers (hout)
7783 Modelmakers
7784 Aftekenaars, smetters

779 Houtbewerkers n.e.g.
7791 Kuipers
7792 Fineerplakkers, inleggers, houtsnijders
7793 Meubelafwerkers
7797 Klompenmakers
7798 Kistenmakers
7799 Houtbewerkers n.e.g.

78 Schilders

781 Schilders en behangers (huis en constructie)
7811 Huisschilders
7812 Scheepsschilders
7813 Decoratie-, publiciteitsschilders
7814 Behangers

782 Schilders (andere dan huis- en constructie)
7821 Schilders n.e.g.

79 Metselaars, plafonneerders, betonwerkers, vloerleggers en andere bouwvakarbeiders n.e.g.

791 Metselaars en tegelleggers
7911 Metselaars
7912 Overmetselaars
7913 Tegelleggers
7914 Voegers
7919 Metselaar van collectors (p. 31)/Metselaar voor waterleidingen (p. 31)

792 Plafoneerders e.d.
7921 Plafoneerders e.d.

793 Betonwerkers
7931 Betonwerkers
7932 Granitobekleders

794 Isoleerders
7941 Isoleerders

795 Glazenmakers
7951 Glazenmakers

797 Timmerlieden-metselaars
7971 Timmerlieden-metselaars

798 Vloerleggers van soepele bekledingen en dakdekkers
7981 Vloerleggers van soepele bekledingen
7982 Dakdekkers (leien en pannen)
7983 Dakdekkers (asfalt)
7984 Dakdekkers (riet, stro, eternit) n.e.g.

799 Straatleggers, plaatsers van leidingen e.d.
7991 Straatleggers
7992 Duikers
7993 Plaatsers van ondergrondse leidingen
7999 Overige bouwvakarbeiders n.e.g.

80 Letterzetters, drukkers, graveurs, boekbinders e.d.

801 Hand- en machinezetters
8011 Handzetters-drukkers (klein-bedrijf)
8012 Handzetters
8013 Linotypisten (machinezetters)
8014 Monotypezetters, monotypegieters
8015 Opmakers en vormingsluiters
8019 Zetters e.d. n.e.g.

802 Drukkers
8021 Boekdrukkers
8022 Rotatiedrukkers
8023 Offsetdrukkers
8024 Steendrukkers
8025 Diepdrukkers
8026 Behangseldrukkers
8027 Textieldrukkers
8029 Drukkerijarbeiders n.e.g.

803 Clichémakers-steriotypisten, galvanoplastiekers
8031 Clichémakers-steriotypisten, galvanoplastiekers

804 Graveurs
8041 Lithografen
8042 Graveurs (metaal, hout, enz.)
8049 Lithografische arbeiders n.e.g.

805 Fotograveurs
8051 Fotolithografen
8052 Reproductiefotografen
8053 Retoucheurs
8054 Kopiisten
8055 Etsers n.e.g.
8059 Fotolithografische arbeiders n.e.g.

806 Boekbinders
8061 Boekbinders
8062 Vergulders
8069 Binderijpersoneel n.e.g.

809 Drukkerijarbeiders n.e.g.
8099 Drukkerijarbeiders n.e.g.

81 Glasblazers, pottenmakers en andere glas- en aardewerkarbeiders

811 Glasblazers, -slijpers, -polijsters, -snijders
8111 Glasblazers, glasmakers
8112 Glasverzilveraars, -vergulders
8113 Glasslijpers, glaspolijsters
8119 Glasvormers, -snijders e.d. n.e.g.

812 Pottenmakers, aardewerkvormers e.d.
8121 Aardewerkvormers, -draaiers
8122 Pottenmakers, pannenmakers
8129 Overige vormers, draaiers, fatsoeneerders e.d. n.e.g.

813 Smelters, aardewerkbakkers e.d.
8131 Glassmelters
8132 Aardewerkbakkers
8139 Overige aardewerkbakkers e.d. n.e.g.

814 Glas- en aardewerkdecorateurs
8141 Graveerders, etsers
8142 Decoratieschilders, brandschilders
8149 Glas- en aardewerkdecorateurs e.d. n.e.g.

819 Glas- en aardewerkarbeiders n.e.g.
8191 Malers, mengers, kneders
8199 Overige glas- en aardewerkarbeiders n.e.g.

82 Molenaars, bakkers, brouwers, slagers, zuivelbereiders e.d.

821 Molenaars, olieslagers
8211 Molenaars, malers
8212 Olieslagers
8219 Molenaars, olieslagers n.e.g.

822 Broodbakkers, banketbakkers e.d.
8221 Broodbakkers
8222 Banketbakkers
8223 Bakkers-banketbakkers
8228 Deegmengers
8229 Bakkerijarbeiders n.e.g.

823 Suikerbakkers en chocoladebereiders
8231 Suikerbakkers
8232 Cacaobereiders
8233 Chocoladebereiders
8239 Suikerbakkers, chocoladebereiders n.e.g.

824 Brouwers, mouters e.d.
8241 Brouwers
8242 Mouters
8249 Brouwerij-, mouterijarbeiders n.e.g.

825 Kokers, zouters, rokers e.d.
8251 Kokers (conserven)
8252 Groentedrogers
8253 Vleeszouters, vleesrokers
8254 Viszouters, visrokers
8259 Conserveerders n.e.g.

826 Slagers en slachters
8261 Slagers
8262 Spekslagers
8263 Slagers-spekslagers
8264 Slachters (slachthuis)
8269 Slagers en slachters n.e.g.

827 Zuivelbereiders
8271 Pasteuriseerders
8272 Botermakers
8273 Kaasmakers
8279 Zuivelbereiders n.e.g.

829 Voedingsmiddelenbereiders n.e.g.
8291 Koffie-, cacaobranders
8292 Vermicellibereiders
8293 Visschoonmakers
8299 Voedingsmiddelenbereiders n.e.g.

83 Arbeiders in de scheikundige nijverheid

831 Distilleerders
8311 Distilleerders, raffineerders

832 Kokers, branders e.d. in scheikundige nijverheid
8321 Kokers van scheikundige produkten
8322 Branders van scheikundige produkten
8329 Kokers , branders e.d. n.e.g.

833 Brekers, malers, kalanderaars e.d. in scheikundige nijverheid
8331 Brekers, malers van scheikundige produkten

8332 Rubberwalsers
8333 Kalanderaars
8339 Brekers, malers e.d. n.e.g.

834 Papierbrijbereiders
8341 Houtslijpers (papierbrij)
8342 Papierbrijbereiders
8343 Papierbrijblekers
8344 Hollanderbedieners (papierbrij)
8349 Papierbrijbereiders n.e.g.

835 Papierarbeiders (fotopapierarbeiders inbegrepen)
8351 Papiermakers (hand en machinaal)
8352 Kalanderaars van papier
8359 Papierarbeiders n.e.g.

839 Arbeiders in scheikundige nijverheid e.d. n.e.g.
8391 Bedienaars van scheikundige apparaten
8392 Filterbedieners
8393 Centrifugaalmachinebedieners
8394 Bedieners van mengmachine
8395 Spinners (rayon enz.)
8399 Overige arbeiders in scheikundige nijverheid n.e.g.

84 Tabaksbewerkers, sigarenmakers, sigarillosmakers e.d.

841 Tabaksbewerkers
8411 Tabakssorteerders
8412 Tabaksmengers
8413 Tabaksvochters
8414 Tabaksstrippers
8415 Tabakskervers
8419 Tabaksbewerkers n.e.g.

842 Sigaren- en sigarillosmakers
8421 Sigaren- en sigarillosmakers (hand)
8422 Sigaren- en sigarillosmakers (machinaal)
8428 Sigaren- en sigarillossorteerders
8429 Sigaren- en sigarillosmakers n.e.g.

843 Sigarettenmakers
8431 Sigarettenmakers
8439 Overige sigarettenmakers n.e.g.

849 Tabaksproduktenmakers n.e.g.
8499 Tabaksproductenmakers n.e.g.

85 Ambachtslieden, vak- en fabrieksarbeiders n.e.g.

851 Mandenmakers e.d.
8511 Mandenmakers, stoelenvlechters

852 Bandenmakers, vulcaniseerders e.a. rubberbewerkers
8521 Rubberspuiters
8522 Bandenmakers
8523 Vulcaniseerders
8524 Afbramers (rubber)
8525 Doeksnijders
8529 Rubberbewerkers n.e.g.

853 Plastiek-productenmakers
8531 Plastiekspuiters, plastiekgieters
8532 Uitkappers (plastiek)
8533 Plastiekfrezers
8539 Plastiekbewerkers n.e.g.

854 Leerlooiers e.d.
8541 Huidensorteerders
8542 Villers, onthaarders
8543 Leerlooiers
8544 Glanzers, ledertouwers
8545 Lederverves
8546 Pelsbereiders
8549 Leerlooiers e.d. n.e.g.

855 Foto-ontwikkelaars in donkere kamer
8551 Foto-ontwikkelaars in donkere kamer

856 Muziekinstrumentenmakers e.d.
8561 Snaar- en blaasinstrumentenmakers
8562 Accordeonmakers
8563 Orgelmakers
8564 Pianomakers
8565 Muziekinstrumentenstemmers
8569 Muziekinstrumentenmakers e.d. n.e.g.

857 Steenslijpers en –graveerders e.d.
8571 Steenhouwers
8572 Steenzagers
8573 Steenslijpers
8574 Steenpolijsters

8575 Beeldhouwers
8576 Steengraveerders
8579 Steenslijpers en –graveerders e.d. n.e.g.

858 Papierwarenmakers e.d.
8581 Dozenmakers
8582 Papierplakkers
8583 Uitsnijders
8584 Omslagenmakers
8589 Papierwarenmakers e.d. n.e.g.

859 Ambachtslieden, vak- en fabrieksarbeiders n.e.g.
8591 Borstelmakers
8592 Kurkenmakers
8593 Kaarsenmakers
8594 Fonteinmakers
8595 Spoelers van electrische draden
8599 Overige ambachtslieden, vak- en fabrieksarbeiders n.e.g.

86 Inpakkers, capsuleerders, etiketteerders e.d.

861 Inpakkers, capsuleerders, etiketteerders e.d.
8611 Vullers, vulmachinebedieners
8612 Capsuleerders, sluiters (machinaal)
8613 Inpakkers (hand en machinaal)
8619 Inpakkers, etiketteerders, conditioneerders e.d. n.e.g.

87 Fabrieks-, kraan-, grondwerkmachinisten e.d.

871 Fabrieksmachinisten en –stokers
8711 Fabrieksmachinisten
8712 Turbinemachinisten
8713 Pompmachinisten
8714 Verwarmingsstokers
8715 Ketelstokers

872 Kraan- en hijsmachinisten
8721 Kraanmachinisten
8722 Ophaalmachinisten (mijnen) lierman
8723 Brugwachters
8729 Overige kraan- en hijsmachinisten n.e.g.

873 Takelaars, kabelsplitsers
8731 Takelaars, scheepstuigers
8732 Kabelsplitsers

874 Grondwerk- en andere bouwvakmachinisten n.e.g.
8741 Trekschop-, laadschopmachinisten e.d.
8742 Baggermachinisten
8743 Heimachinisten
8744 Bulldozerdrijvers
8745 Walsmachinisten (wegenbouw)
8746 Betonmolenmachinisten
8749 Overige grondwerkmachinisten n.e.g.

875 Bestuurders van interne transportmiddelen
8751 Bestuurders van interne transportmiddelen

876 Smeerders en oliërs
8761 Smeerders, oliërs

88 Dokwerkers, laders en lossers, magazijnarbeiders e.d.

881 Dokwerkers, laders en lossers, magazijnarbeiders e.d.
8811 Dokwerkers
8812 Laders, lossers
8813 Magazijnarbeiders
8819 Verhuizers, kruiers e.d. n.e.g.

89 Bouwvak- en andere handlangers, grond- en wegwerkers, reinigingsarbeiders e.d.

891 Bouwvakhandlangers
8911 Bouwvakhandlangers

892 Grondwerkers
8921 Grondwerkers

893 Wegenbouwarbeiders e.d. n.e.g.
8931 Wegenmakers
8932 Spoorwegarbeiders

894 Bouwvakarbeiders n.e.g.
8941 Heipersoneel n.e.g.
8942 Baggermolenarbeiders n.e.g.
8943 Slopers (gebouwen)

895 Reinigingsarbeiders
8951 Reinigingsdienstarbeiders

8952 Auto- en rijtuigwassers e.d.
8953 Schoonmakers (scheeps-, ketel-)
8954 Wassers van vaten, flessen enz.
8955 Vruchten- en groentenschoonmakers
8959 Schoonmakers n.e.g.

897 Sjouwers, handlangers en werklieden zonder andere kwalificatie n.e.g.
8971 Sjouwers, handlangers en werklieden zonder andere kwalificatie n.e.g.

9 Beroepen uit de dienstenverlenende, sport- en ontspanningsbedrijven

<u>90 Brandweerpersoneel, politie, bewakers e.d.</u>

901 Brandweerpersoneel
9011 Brandweerlieden

902 Politie, gerechtelijk politiepersoneel en rijkswachters
9021 Politie
9022 Rijkswachters

909 Bewakers e.d. n.e.g.
9091 Private detectives
9092 Gevangenisbewakers
9093 Bewakers, nachtwakers
9094 Bewakers van auto's, fietsen
9099 Bewakers n.e.g.

<u>91 Huismeesters, keukenpersoneel, kamermeisjes e.d.</u>

911 Huismeesters en huishoudsters
9111 Huismeesters beheerders (bestuurders, garanten) van hotel en motel
9112 Huishoudsters (privé huishouding)
9113 Familiale helpsters
9114 Economen
9115 Pensionhouders, direkteurs van een home, van pensions voor kinderen (zonder onderwijs) enz.

912 Koks
9121 Koks (hotel, spijshuis)
9122 Koks, keukenmeisjes (privaat)

919 Kamermeisjes, huisknechten, stewards e.d.
9191 Kamermeisjes, dienstmeisjes (hotel)
9192 Dienstboden, dienstmeisjes (privaat)
9193 Kindermeiden (privaat)
9194 Hotelportiers, spijshuisportiers
9195 Stewards (scheepvaart)
9196 Stewards, airhostesses (luchtvaart)
9198 Kinderverzorgers (scholen en inrichtingen)
9199 Keuken- en afwaspersoneel n.e.g.

<u>92 Kelners, buffetbedienden e.d.</u>

921 Kelners, buffetbedienden e.d.
9211 Kelners
9212 Buffetbedienden

<u>93 Concierges, schoonmakers van gebouwen e.d.</u>

931 Huisbewaarder, concierges
9311 Concierges (flats, kantoren)
9312 Kosters

932 Sjouwers, werkvrouwen, ruitenwassers e.d.
9321 Werkvrouwen
9322 Ruitenwassers
9323 Schoorsteenvegers
9324 Sjouwers

<u>94 Kappers, schoonheidsspecialisten e.d.</u>

941 Kappers, schoonheidsspecialisten e.d.
9411 Schoonheidsspecialisten
9412 Kappers
9413 Manicures
9419 Overige kappers, grimeurs e.d. n.e.g.

<u>95 Wassers, persers en strijkers</u>

951 Wassers, persers en strijkers
9511 Wassers, drogers
9512 Chemische wassers
9513 Ontvlekkers
9514 Persers
9515 Strijksters
9519 Overig wasserijpersoneel n.e.g.

96 Sportbeoefenaars, sportinstructeurs e.d.

961 Sportbeoefenaars, sportinstructeurs e.d.
9611 Sportbeoefenaars
9612 Sportinstructeurs
9619 Overige sportlieden n.e.g.

97 Fotografen e.a. cameraoperateurs

971 Fotografen e.a. cameraoperateurs
9711 Fotografen
9712 Persfotografen
9713 Cameramannen

98 Begrafenisdienaars en –ondernemers

981 Begrafenisdienaars en –ondernemers
9811 Begrafenisondernemers
9812 Begrafenisdienaars e.d.

99 N.e.g. beroepen uit de dienstenverlenende sport- en ontspanningsbedrijven

999 N.e.g. beroepen uit de dienstenverlenende sport- en ontspanningsbedrijven
9991 Mannequins, modellen
9992 Badknechten
9993 Portiers (behalve hotel en spijshuis)
9997 Ontsmetters
9998 Overig personeel van dienstenverlenende bedrijven
9999 Overige n.e.g. beroepen uit de dienstenverlenende sport- en ontspanningsbedrijven

X Beroepsmilitairen

X0 Officieren, onderofficieren en soldaten

1801 Officieren
18011 Opperofficieren
18012 Hogere officieren
18013 Officieren n.e.g.

1802 Onderofficieren
18021 Keuronderofficieren
18022 Onderofficieren

1803 Soldaten en korporaals
18031 Korporaals, soldaten

Y Personen welke niet kunnen gerangschikt worden volgens het beroep

Y0 Personen met nauwkeurig of onvoldoend aangeduide beroepen

1900 Personen met onnauwkeurig of onvoldoend aangeduide beroepen
19000 Personen met onnauwkeurig of onvoldoend aangeduide beroepen

Y9 Actieve personen wier beroep onbekend is

1999 Actieve personen wier beroep onbekend is
19999 Actieve personen wier beroep onbekend is

Bijlage 7: Code van de Socio-professionele classificatie

A Niet actieve bevolking

1 Gepensioneerd en personen op rust
2 Weduwen genietend van een overlevingspensioen (weduwenpensioen)
3 Renteniers of niet exploiterende eigenaars
4 Volledig werklozen of andere niet werkende personen die werk zoeken
5 Miliciens
6 Studenten of scholieren
7 Personen die uitsluitend eigen huishouding verzorgen
8 Andere toestand

B Actieve bevolking

1 Zelfstandigen, patroons, inrichtings- of ondernemingshoofden niet in dienstverband in:

10 Landbouw, tuinbouw, veeteelt, zonder bezoldigd personeel
11 Nijverheid, handel, diensten, zonder bezoldigd personeel
12 Landbouw, tuinbouw, veeteelt met bezoldigd personeel
13 Handel en diensten, met 1 tot 4 personeelsleden
14 Handel en diensten, met 5 personeelsleden en meer
15 Nijverheid, met 1 tot 4 personeelsleden
16 Nijverheid, met 5 tot 49 personeelsleden
17 Nijverheid, met 50 en meer personeelsleden
18 Onvrije beroepen, kunstenaars, technici, e.d.
19 Overige

2 Inrichtings- of ondernemingshoofden, in dienstverband in:

20 Landbouw, tuinbouw, veeteelt, zonder bezoldigd personeel
21 Nijverheid, handel, diensten, zonder bezoldigd personeel
22 Landbouw, tuinbouw, veeteelt, met bezoldigd personeel
23 Handel en diensten, met 1 tot 4 personeelsleden
24 Handel en diensten, met 5 personeelsleden en meer
25 Nijverheid, met 1 tot 4 personeelsleden
26 Nijverheid, met 5 tot 49 personeelsleden
27 Nijverheid, met 50 en meer personeelsleden
29 Overige

3 Weddetrekkenden of bedienden

30 Bedienaars van de eredienst
31 Professoren en leraars
32 Officieren (leger en politie), magistraten
33 Hoger kaderpersoneel, openbare sector
34 Hoger kaderpersoneel, private sector
35 Onderwijzers en onderwijzeressen
36 Beroepsmilitairen, politie en rijkswacht (behalve officieren)
37 Overige bedienden, openbare sector
38 Overige bedienden, private sector

4 Werklieden of loontrekkenden

40 Landbouwarbeiders
41 Overige werklieden, openbare sector
42 Overige werklieden, private sector

5 Thuisarbeiders

50 Thuisarbeiders

6 Helpers

60 Helpers in de landbouw
61 Overige helpers

9 Onbekend

99 Onbekend

Bijlage 8: Code der diploma's (gewijzigd en ingekort)

Humaniora

010 Humaniora afdeling latijn-grieks
011 Humaniora afdeling latijn-wiskunde
012 Humaniora afdeling latijn-wetenschappen
013 Humaniora afdeling wetenschappelijke
014 Humaniora afdeling ekonomische
015 Humaniora afdeling handel en nijverheid
019 Humaniora afdeling niet bepaald

Onderwijzeres bewaarschool

040 Onderwijzeres bewaarschool (Froebel)

Onderwijzer(es) lagere school

050 Onderwijzer(es) lagere school

Regent(es), geaggregeerde van het lager secundair technisch onderwijs

060 Regent(es), geaggregeerde van het lager secundair technisch onderwijs (D)

Studiën voorbereidend tot het ambt van bedienaar van een erkende eredienst

095 Diploma van studiën voorbereidend tot het ambt van bedienaar van een erkende eredienst

Universitair onderwijs

Godgeleerdheid, kerkelijk recht en godsdienstwetenschappen

100 Licentie, doctoraat of magister in kerkelijk recht of godgeleerdheid
103 Licentie of graduaat in de godsdienstwetenschappen

Letteren en wijsbegeerte

120 Bakkalaureaat in de Indische filologie en geschiedenis
121 Getuigschrift van geschiktheid voor het onderricht in de zedenleer
122 Getuigschrift van letterkundige studiën
123 Licentie in Afrikaanse etnologie
124 Licentie in geschiedenis
125 Licentie in kunstgeschiedenis en oudheidkunde
126 Licentie in oosterse geschiedenis en letterkunde
127 Licentie in Slavische geschiedenis en letterkunde
128 Licentie in neo-scholastieke wijsbegeerten
129 Licentie in journalistiek
130 Licentie in Duitse letteren
131 Licentie in Engelse letteren
132 Licentie in klassieke letteren
133 Licentie in Nederlandse letteren
134 Licentie in Romaanse letteren
135 Licentie in Afrikaanse linguïstiek of Afrikaanse taalkunde en geschiedenis
136 Licentie in Romaanse linguïstiek
137 Licentie in Oosterse filologie en geschiedenis
138 Licentie in Slavische filologie en geschiedenis
139 Licentie in Bijbelse filologie
140 Licentie in klassieke filologie
141 Licentie in Germaanse filologie
142 Licentie in romaanse filologie
143 Licentie in wijsbegeerten en letteren
144 Licentie in historische wetenschappen
165 Doctoraat in Afrikaanse etnologie
166 Doctoraat in geschiedenis
167 Doctoraat in kunstgeschiedenis en oudheidkunde
168 Doctoraat in oosterse geschiedenis en letterkunde
169 Doctoraat in Slavische geschiedenis en letterkunde
170 Doctoraat in Oosterse talen
171 Doctoraat in Duitse letteren
172 Doctoraat in Engelse letteren
173 Doctoraat in klassieke letteren
174 Doctoraat in Nederlandse letteren
175 Doctoraat in Romaanse letteren

176 Doctoraat in Afrikaanse linguïstiek of Afrikaanse taalkunde en geschiedenis
177 Doctoraat in Romaanse linguïstiek
178 Doctoraat in Oosterse filologie en geschiedenis
179 Doctoraat in Slavische filologie en geschiedenis
180 Doctoraat in Bijbelse filologie
181 Doctoraat in klassieke filologie
182 Doctoraat in Germaanse filologie
183 Doctoraat in Romaanse filologie
184 Doctoraat in wijsbegeerte
185 Doctoraat in letteren en wijsbegeerte
186 Doctoraat in historische wetenschappen

Recht en notariaat

190 Diploma in strafrechterlijke wetenschappen of van de school der strafrechterlijke wetenschappen
191 Wetenschappelijk aanvullend diploma van studies der overzeese vraagstukken
192 Diploma van de afdeling aanvullende administratieve studiën
193 Graduaat in de strafrechterlijke wetenschappen
194 Licentie in verzekeringen
195 Licentie in de rechten
196 Licentie in verzekeringsrecht
197 Licentie in zeerecht en zeewetgeving
199 Licentie in maatschappelijk recht
201 Licentie in het notariaat
202 Licentie in strafrechterlijke wetenschappen of licentie in kriminologie
205 Doctoraat in de rechten
207 Doctoraat in de strafrechterlijke wetenschappen

Wetenschappen

210 Graduaat-rekenaar of rekenaar
211 Licentie in de teoretische, atomische en kernfysika
212 Licentie in de aktuariële wetenschappen
213 Licentie in de biochemische wetenschappen of in de biochemie
214 Licentie in de biologische wetenschappen (en microbiologie)
215 Licentie in de plantkunde
216 Licentie in de scheikunde
217 Licentie in de aardkunde en delfstofkunde (= geologie en mineralogie)
218 Licentie in de aardrijkskundige wetenschappen
219 Licentie in de geofycika
220 Licentie in de farmaceutische wetenschappen
221 Licentie in fysiko-chemie
222 Licentie in de physiologische wetenschappen
223 Licentie in de natuurkunde
224 Licentie in de wis- en natuurkunde
225 Licentie in de wiskunde
226 Licentie in de dierkunde
227 Licentie in de biologische en microbiologische wetenschappen (met keuzevakken)
228 Licentie in natuurgeschiedenis
244 Doctoraat in de biologische en microbiologische scheikunde
245 Doctoraat in de natuurgeschiedenis
246 Doctoraat in de wetenschappen
247 Doctoraat in de antropologische wetenschappen
248 Doctoraat in de biologie
249 Doctoraat in de plantkunde
250 Doctoraat in de scheikunde
251 Doctoraat in de aardrijkskunde
252 Doctoraat in de aard- en delfstofkunde
253 Doctoraat in de wiskunde
254 Doctoraat in de wis- en natuurkunde
255 Doctoraat in natuurkunde
256 Doctoraat in de fysiko-chemie
257 Doctoraat in de physiologische wetenschappen
258 Doctoraat in dierkunde

Geneeskunde, veeartsenij, farmacie, tandheelkunde

260 Licentie in tandheelkunde
261 Licentie in lichamelijke opvoeding
262 Licentie in de geneeskundige wetenschappen
285 Graad van apotheker

287 Doctoraat in lichamelijke opvoeding
288 Doctoraat in geneeskunde
322 Doctoraat in de farmaceutische wetenschappen
327 Doctoraat in veeartsenij

Toegepaste wetenschappen kunst- en fabriekswezen

339 Graad van architekt-stedebouwkundige
340 Graad van burgerlijk kondukteur
341 Graad van kondukteur der stedelijke en koloniale werken
342 Licentie in stedebouwkunde
344 Doctoraat in de toegepaste wetenschappen
348 Ingenieur-architekt
349 Ingenieur scheikundige
350 Burgerlijk ingenieur voor de nijverheid
351 Mijningenieur
352 Ingenieur elektricien (inbegrepen: ingenieur electronicien) of electro-technische ingenieur
353 Ingenieur elektro-mecanicien
354 Ingenieur delfstofkundige (geoloog)
355 Werktuigkundig ingenieur (zuivere mechanica, en mechanica der luchtvaartbouwkunde)
356 Ingenieur metallurgist
357 Natuurkundig ingenieur
358 Ingenieur radio-electricien
359 Ingenieur radio-electricien in luchtvaartwezen
360 Ingenieur stedebouwkundige
361 Ingenieur in kunst en fabriekswezen
362 Ingenieur in bouwkunde (en burgerlijke bouwkunde)
363 Ingenieur in koloniale bouwkunde
364 Ingenieur van stedebouw- en koloniale werken
366 Ingenieur der burgerlijke genie
367 Ingenieur in luchtvaartbouwkunde
368 Ingenieur in luchtvaart- en automobielbouwkunde
369 Waterbouwkundig ingenieur en hydrograaf
370 Ingenieur in de scheepsbouwkunde (en ingenieur van maritieme bouwkunde)
371 Ingenieur in telekommunikatie en elektronika
379 Overige diploma's en getuigschriften, toegepaste wetenschappen
380 Koninklijke militaire school
389 Krijgsschool

Landbouwkunde

400 Getuigschrift van speciale studiën in de phytofarmacie
401 Raadgever in de zuivelindustrie
402 Graduaat in de landbouwwetenschappen
403 Graduaat in de koloniale landbouwwetenschappen
404 Diploma van de afdeling brouwerij
409 Licentie in de landbouwwetenschappen
410 Doctoraat in de landbouwwetenschappen
413 Landbouwkundig ingenieur
414 Ingenieur brouwerij
423 Ingenieur voor de scheikunde en de landbouwkunde

Sociale, politieke, economische, en handelswetenschappen

442 Graad van handelsingenieur
454 Licentie in de handelswetenschappen
457 Licentie in de ekonomische en financiële wetenschappen
459 Licentie in de politieken, sociale, administratieve of diplomatieke wetenschappen
493 Doctoraat in de handelswetenschappen
496 Doctoraat in de ekonomische en financiële wetenschappen
497 Doctoraat in de politieke, sociale, administratieve of diplomatieke wetenschappen

Opvoedkunde en psychologie

560 Licentie in beroepsoriëntering en -selektie
561 Licentie in de toegepaste psychologie
562 Licentie in de opvoedkunde
563 Licentie in de psychologische wetenschappen
568 Doctoraat in beroepsoriëntering en -selektie
570 Doctoraat in de opvoedkunde
571 Doctoraat in de psychologie

Universitaire diploma's, aard niet gespecificeerd

599 Universitaire diploma's, aard niet gespecificeerd

Technisch onderwijs: A. Hoger secundair niveau: volledig leerplan

Landbouw

600 Landbouwtechnicus (A2 A)
603 Bosbouwtechnicus (A2 A)
604 Tuinbouwtechnicus (A2 A)
605 Gegradueerde voor tuin- en landschapsarchitektuur (A2 A)

Kunsten en tekenen

610 Bekwaamheidsbrevet voor sierkunsten, dekoratieschilderen (A7 A2)
611 Technicus-tekenaar voor sierkunsten, illustratie, letters, graphische kunsten, meubilair, binnenhuiskunst (A7 A2)
612 Technicus-publiciteitstekenaar en letters (A7/A2)
613 Bekwaamheidsbrevet voor modetekenen en -schetsen (meisjes) (A7 C1)
614 Technicus-tekenaar voor studiebureau, voor nijverheidstekenen (A2 of A7/A2)
615 Technicus-tekenaar voor bouwwerk, bouwkunst, voor beton en metaalconstructie (A7 A2)
616 Technicus-weefseltekenaar (A7 A2)
617 Technicus voor drukkerij (A7 A2)
618 Technicus-fotograaf (A7 A2)
619 Technicus-kineast (A7 A2)
620 Beeldhouwer, gipsmodelleerder, modelleerder naar de natuur (A7 A2)
621 Bekwaamheidsbrevet aardewerk, schilderen (A7 C7)
622 Ciseleur, koperslager (A7/A2)
623 Goudsmid (A7/A2)

Handel en administratie

630 Bekwaamheidsbrevet voor handel, handelstechnicus (A6/A2)
632 Bekwaamheidsbrevet voor de boekhouding, boekhouder (A2)

Bouwvak en het houtbedrijf

650 Technicus voor openbare werken, technicus voor het bouwvak, uitvoerder van werken (A2)
653 Technicus voor de houtnijverheid (A2)

Kledingsnijverheid

660 Bekwaamheidsbrevet voor snit en naad (A2)
661 Bekwaamheidsbrevet voor het linnen (A2)
662 Bekwaamheidsbrevet voor mode (en kunstbloemen) (A2)
663 Bekwaamheidsbrevet voor korsetmaken (A2)

Nijverheid

670 Mijntechnicus (conducteur), technicus mijnontginning (A2)
671 Koloniaal mijnbouwonderzoeker (A2)
672 Technicus-biochemist (A2)
673 Technicus (bedrijfsleider) voor de scheikunde, voor de scheikundige nijverheid, voor de industriële scheikunde, scheikunde metaalbedrijf, laborant, analyst (A2)
674 Technicus voor leerlooierij-scheikunde (A2)
675 Technicus voor de textielscheikunde, laborant voor de textielnijverheid (A2)
676 Technicus-scheikunde: gistingsbedrijven, brouwerij, mouterij, stokerij, maalderij, voedingsnijverheid (A2)
677 Technicus-scheikunde voor de kernenergiebedrijven (A2)
678 Technicus voor schoonheidsmiddelen en reukwerken (A2)
679 Technicus voor drogerijen en scheikundige producten (A2)
680 Technicus (bedrijfsleider) voor elektriciteit, voor de elektriciteitsbedrijven (A2)
681 Technicus (bedrijfsleider) voor de elektro-mechanica (A2)
682 Technicus-elektromekanicien voor de kernenergiebedrijven (A2)
683 Technicus fijne mekaniek (A2)

684 Technicus rollend materieel, voortbewegingsmaterieel (spoorweg) (A2)
685 Technicus voor de mechanica, voor de mechanische nijverheid, gereedschapstechnicus, technicus voor de mekaniekbouw, voor metaalconstructies (A2)
686 Technicus automechanica, landbouwmachines (A2)
687 Technicus (bedrijfsleider) radio, technicus electronenleer (A2)
688 Technicus voor radio-elektriciteit, automatie en industriële elektronica (A2)
689 Technicus (bedrijfsleider) voor textiel, weefkunde, scheikunde, breiwerk (A2)
690 Technicus kunststoffen (A2)
691 Technicus voor de ijzerindustrie (A2)
695 Hulpapotheker (A2)
696 Bereider farmaceutische produkten (A2)
697 Kliniekanalyst (A2)
698 Technicus voor scheepsbouw (A2)

Dienstbetoon aan personen

700 Verpleegaspirante (A2 C1)
701 Hulptandarts (A2)
702 Bekwaamheidsbrevet huishoudkunde (C1)
703 Bekwaamheidsbrevet landbouwhuishoudkunde (C1 A)
704 Schoonheidsspecialiste (A2)
706 Monitor-monitrice in de lichamelijke opvoeding (A2)
707 Kinderverzorgster (C2 puer)
708 Technicus hotelbedrijf (A2)

<u>Technisch onderwijs: B. Hoger niveau: volledig leerplan</u>

709 Technicus in de fysiotherapie (A1)
730 Vroedvrouw, verpleegster (verpleger) (A1)
739 Architekt (A7/A1)
740 Assistent scheikundige nijverheid (A1)
741 Assistent gistingsbedrijven (A1)
745 Sociaal assistent(e) (A8/A1)
750 Kandidaat assistent inzake school- en beroepskeuze (A1)
751 Kandidaat organisatieadviseur (A1)
752 Kandidaat psychotechnicus (A1)
755 Akte voortgezette technische opleiding (C1 D of A7/C1D)
761 Adviseur voor beroepsaanpassing (A1)
762 Sociaal adviseur (A8/A1)
765 Diëtist(e) (A1 (of A2))
770 Diploma voor hogere administratieve studiën (A5)
771 Einddiploma voor sierkunsten (binnenhuiskunst, grafische kunsten, publiciteit, kunstglasslijperij, sierschilderkunst, illustreerkunst, kunstmodeleren, beeldhouwkunst, binnenhuisarchitekt) (A7/A1)
772 Diploma van hogere studiën voor stedebouw (urbanisme) (A7/A1)
775 Opvoeder(ster) in de lichamelijke opvoeding (A1 of C1A)
776 Opvoeder (ster) voor onaangepaste jeugd (A1 of C1A)
777 Opvoeder(ster) in de kinesitherapie (A1 of C1A)
778 Opvoeder(ster) voor openlucht- en wederopvoedingsinstellingen (A1 of C1A)
780 Gegradueerde in de scheikunde (A1)
781 Gegradueerde in handel (A6/A1)
782 Gegradueerde in de boekhouding, kandidaat-accountant (A6/A1)
783 Gegradueerde in sekretariaatswerk (sekretaris-sekretaresse) (A6/A1)
784 Gegradueerde in de kinesie (A1 of C1A)
786 Gegradueerde in de verpleegkunde (A1)
787 Gegradueerde in de tuin- en landschapsarchitektuur (A7/A1)
788 Gegradueerde voor radio, televisie en elektronica (A1)
790 Intendent(e) (A1)
791 Tolk (A6/A1)
793 Koloniaal meetkundig-landmeter (A1)
794 Mijnmeetkundige (A1)
795 Meetkundig schatter van onroerende goederen (A1)
798 Technicus voor geneeskundig laboratorium (A1)
800 Technisch ingenieur landbouw (A1)

802 Technisch ingenieur biochemie (A1)
803 Technisch ingenieur scheikunde (A1)
804 Technisch ingenieur scheikunde en aardkunde (A1)
805 Technisch ingenieur nijverheidsscheikunde (A1)
806 Technisch ingenieur scheikunde voor metaalnijverheid (A1)
807 Technisch ingenieur scheikunde leerlooierij (A1)
808 Technisch ingenieur textielscheikunde en appreteren (A1)
809 Technisch ingenieur scheikundige, landbouw- en voedingsbedrijven (A1)
810 Technisch ingenieur scheikunde voor kernenergiebedrijven (A1)
811 Technisch ingenieur burgerlijke bouwkunde (A1)
812 Technisch ingenieur elektriciteit (sterkstroom) (A1)
813 Technisch ingenieur elektromechanica (A1)
814 Technisch ingenieur elektronica, nijverheidselectronica en automatisme (A1)
816 Technisch ingenieur elektronische elektro-techniek (A1)
817 Technisch ingenieur spinnen (A1)
818 Technisch ingenieur tuinbouw (A1)
820 Technisch ingenieur voedingsbedrijven (A1)
821 Technisch ingenieur houtbedrijf (A1)
822 Technisch ingenieur scheikundige bedrijven (A1)
823 Technisch ingenieur scheikundige bedrijven en wetenschappen (A1)
824 Technisch ingenieur elektriciteitsbedrijven (A1)
825 Technisch ingenieur gistingsbedrijven (A1)
826 Technisch ingenieur zuivelbedrijven (A1)
827 Technisch ingenieur mechanische nijverheden (A1)
828 Technisch ingenieur metaalbedrijf (A1)
829 Technisch ingenieur kernenergiebedrijven (A1)
830 Technisch ingenieur textielbedrijven (A1)
831 Technisch ingenieur mechanica (A1)
832 Technisch ingenieur molenaarsbedrijf (A1)
833 Technisch ingenieur mijnbouw (A1)
834 Technisch ingenieur radioelektriciteit (zwakstroom) (A1)
835 Technisch ingenieur lassen (A1)
836 Technisch ingenieur weven (A1)
837 Technisch ingenieur kunststoffen (A1)
838 Technisch ingenieur openbare werken (A1)
839 Technisch ingenieur openbare werken en aardkunde (A1)
840 Bekwaamheidsbrevet voor administratie (A6/A1)
841 Korrespondent, bekwaamheidsbrevet voor talen (A6/A1)
842 Fiskaal adviseur (A6/A1)
843 Verkoopstechnicus (A6/A1)

Technisch onderwijs: C. Hoger secundair niveau: beperkt leerplan

Kunsten en tekenen

850 Bekwaamheidsbrevet voor de sierkunsten, dekoratieschilderen (B3/B1)
851 Technisch-tekenaar voor sierkunsten, illustratie, letters, grafische kunsten, meubilair, binnenhuiskunst (B3/B1)
852 Technisch-publiciteitstekenaar en letters (B3/B1)
853 Ciseleur, koperslager (B4/B1)
854 Goudsmid (B4/B1)

Handel en administratie

860 Bekwaamheidsbrevet voor handel, handelstechnicus, gegradueerde in de handel (B3/B1)
862 Bekwaamheidsbrevet voor de boekhouding, boekhouder, kandidaat-accountant (B1)
865 Gegradueerde in sekretariaat, sekretaris(esse) (B3/B1)
866 Bekwaamheidsbrevet voor administratie (B3/B1)
867 Korrespondent, bekwaamheidsbrevet voor talen (B3/B1)
868 Fiskaal adviseur (BE/B1)

869 Verkoopstechnicus (B3/B1)

Bouwvak en houtbedrijf

880 Technicus voor openbare werken, technicus voor het bouwvak, uitvoerder van werken (B1)

883 Technicus voor de houtnijverheid (B1)

Nijverheid

890 Mijntechnicus (conducteur), technicus mijnontginning (B1)

891 Koloniaal mijnbouwonderzoeker (B1)

892 Technicus-biochemist (B1)

893 Technicus (bedrijfsleider) voor de scheikunde, voor de scheikundige nijverheid, voor de industriële scheikunde, scheikunde metaalbedrijf, laborant, analyst (B1)

894 Technicus voor leerlooierij-scheikunde (B1)

895 Technicus voor de textielscheikunde, laborant voor de textielnijverheid (B1)

896 Technicus-scheikunde: gistingsbedrijven, brouwerij, mouterij, stokerij, maalderij, voedingsnijverheid (B1)

897 Technicus-scheikunde voor de kernenergiebedrijven (B1)

898 Technicus voor schoonheidsmiddelen en reukwerken (B1)

899 Technicus voor drogerijen en scheikundige produkten (B1)

900 Technicus (bedrijfsleider) voor elektriciteit, voor de elektriciteitsbedrijven (B1)

901 Technicus (bedrijfsleider) elektro-mechanica (B1)

902 Technisch electro-mekanicien voor de kernenergie-bedrijven (B1)

903 Technicus in fijne mekaniek (B1)

904 Technicus rollend materieel, voortbewegingsmaterieel (spoorweg) (B1)

905 Technicus voor de mechanica, voor de mechanische nijverheid, gereedschapstechnicus, mekaniekbouw, metaalconstructies (B1)

906 Technicus automechanicus, landbouwmachines (B1)

907 Technicus (bedrijfsleider) radio, technicus electronenleer (B1)

908 Technicus voor radioelektriciteit, automatie en industriële elektronica (B1)

909 Technicus voor de ijzerindustrie (B1)

910 Technicus (bedrijfsleider) voor textiel, weefkunde, spinkunde, breiwerk (B1)

911 Technicus kunststoffen (B1)

914 Hulpapotheker (B1)

915 Bereider pharmaceutische produkten (B1)

916 Kliniekanalyst (B1)

Dienstbetoon aan personen

920 Kinesist (B1)

921 Technicus in de fysiotherapie (B1)

930 Tolk (B3/B1)

931 Koloniaal meetkundig-landmeter (B1)

932 Mijnmeetkundige (B1)

933 Meetkundig schatter van onroerende goederen (B1)

<u>Universitaire diploma's afgeleverd in het buitenland</u>

999 Universitaire diploma's afgeleverd in het buitenland

Bijlage 9: Code der diploma's (origineel en volledig)

Het oorspronkelijke document bevat zowel wijzigingen (o.a. afzonderlijke codes van verschillende diploma's samengevoegd onder één code) als aanvullingen. Die aanvullingen werden hier opgenomen, de wijzigingen niet. Het geheel van wijzigingen leidde tot de 'Code der diploma's (gewijzigd en ingekort)' in Bijlage 8.

Humanités

010 Humanités gréco-latines
011 Humanités latines-mathématiques
012 Humanités latines-sciences ou latines-scientifiques
013 Humanités modernes-scientifiques
014 Humanités modernes-économiques ou modernes commerciales
015 Humanités commerciales et industrielles
016 Humanités avec 1 année complémentaire de mathématiques
019 Humanités, section non précisée

Institutrices gardiennes

040 Institutrice gardienne (Froebel)

Instituteurs-institutrices primaires

050 Instituteur primaire
051 Institutrice primaire

Régents et régentes

060 Régent, régente, section arts décoratifs
061 Régent, régente, section arts plastiques
062 Régent, régente, section commerce
063 Régent, régente, section couture
064 Régent, régente, section dessin professionnel
065 Régent, régente, section éducation enfance inadaptée
066 Régent, régente, section éducation physique
067 Régent, régente, section germanique
068 Régent, régente, section langue maternelle-histoire
069 Régent, régente, section langues modernes
070 Régent, régente, section littéraire
071 Régent, régente, section lingerie
072 Régent, régente, section mathématiques, physique
073 Régent, régente, section ménage
074 Régent, régente, section ménage agricole
075 Régent, régente, section modes
076 Régent, régente, section sciences-géographie
077 Régent, régente, section scientifique
089 Régent, régente, spécialisation non précisée; régent(e) technique

Études préparant à la fonction de ministre d'un culte reconnue

095 Diplôme d'études préparant à la fonction de ministre d'un culte reconnue

Théologie et droit canon

100 Diplôme de maître agrégé en philosophie thomiste
101 Licence en droit canon
102 Licence en schola major (licence en théologie)
103 Licence en sciences religieuses
104 Licence en philosophie thomiste
105 Licence spéciale en philosophie thomiste
106 Licence année unique en philosophie thomiste
107 Licence en sciences sémitiques
108 Agrégé de l'École Saint-Thomas
109 Graduat en sciences religieuses
110 Graduat en schola minor
111 Doctorat en schola major (doctorat en theologie)
112 Doctorat en droit canon
113 Doctorat en philosophie thomiste
114 Maîtrise en théologie

115 Maîtrise en droit canon

Philosophie et lettres, et sections annexes

120 Baccalauréat en philologie et histoire des Indes
121 Certificat d'aptitudes à l'enseignement de la morale
122 Certificat d'études littéraires
123 Licence en ethnologie africaine
124 Licence en histoire
125 Licence en histoire de l'art et archéologie
126 Licence en histoire et littérature orientales
127 Licence en langue slave
128 Licence en philosophie néo-scolastique
129 Licence en journalisme
130 Licence en lettres allemandes
131 Licence en lettres anglaises
132 Licence en lettres classiques
133 Licence en lettres néerlandaises
134 Licence en lettres romanes
135 Licence en linguistique africaine ou en philologie et histoire de l'Afrique
136 Licence en linguistique romane
137 Licence en philologie et histoire orientales
138 Licence en philologie et histoire slaves
139 Licence en philologie biblique
140 Licence en philologie classique
141 Licence en philologie germanique
142 Licence en philologie romane
143 Licence en philosophie
144 Licence en sciences historiques
145 Licence en philosophie et lettres
150 Agrégation de l'enseignement moyen en linguistique africaine
151 Agrégation de l'enseignement secondaire supérieur en ethnologie africaine
152 Agrégation de l'enseignement secondaire supérieur en histoire
153 Agrégation de l'enseignement secondaire supérieur en histoire de l'art et archéologie
154 Agrégation de l'enseignement secondaire supérieur en philologie classique
155 Agrégation de l'enseignement secondaire supérieur en philologie germanique
156 Agrégation de l'enseignement secondaire supérieur en philologie romane
157 Agrégation de l'enseignement secondaire supérieur en philosophie
158 Agrégation de l'enseignement supérieur en histoire de l'art et archéologie
159 Agrégation de l'enseignement supérieur pour la philosophie et lettres
165 Doctorat en ethnologie africaine
166 Doctorat en histoire
167 Doctorat en histoire de l'art en archéologie
168 Doctorat en histoire et littérature orientales
169 Doctorat en histoire en littérature slaves
170 Doctorat en langues orientales
171 Doctorat en lettres allemandes
172 Doctorat en lettres anglaises
173 Doctorat en lettres classiques
174 Doctorat en lettres néerlandaises
175 Doctorat en lettres romanes
176 Doctorat en linguistique africaine ou en philologie et histoire de l'Afrique
177 Doctorat en linguistique romane
178 Doctorat en philologie et histoire orientales
179 Doctorat en philologie et histoire slaves
180 Doctorat en philologie biblique
181 Doctorat en philologie classique
182 Doctorat en philologie germanique
183 Doctorat en philologie romane
184 Doctorat en philosophie
185 Doctorat en philosophie et lettres
186 Doctorat en sciences historiques

Droit et notariat

190 Diplôme en sciences criminelles ou de l'École des sciences criminologiques
191 Diplôme scientifique complémentaire d'études des problèmes d'outre-mer
192 Diplôme de la section d'études administratives complémentaires ou

diplôme de sciences administratives complémentaires
193 Graduat en sciences criminelles
194 Licence en assurances
195 Licence en droit
196 Licence en droit des assurances
197 Licence en droit maritime
198 Licence en droit et législation maritime
199 Licence en droit social
200 Licence en législation maritime
201 Licence en notariat
202 Licence en sciences criminelles (ou criminologiques) ou licence en criminologie
203 Agrégation de l'enseignement supérieur pour le droit
205 Doctorat en droit
206 Doctorat spécial en droit
207 Doctorat en sciences criminelles (ou criminologiques)

Sciences

210 Graduat de calculateur
211 Licence en physique théorique, atomique et nucléaire
212 Licence en sciences actuarielles (U.L.B.)
213 Licence en sciences biochimiques ou biochimie
214 Licence en sciences biologiques (et microbiologiques)
215 Licence en sciences botaniques
216 Licence en sciences chimiques
217 Licence en sciences géologiques et minéralogiques
218 Licence en sciences géographiques
219 Licence en sciences géophysiques
220 Licence en sciences pharmaceutiques
221 Licence en sciences physico-chimiques
222 Licence en sciences physiologiques
223 License en sciences physiques
224 Licence en sciences physiques et mathématiques
225 Licence en sciences mathématiques
226 Licence en sciences zoologiques
227 Licence avec cours à option en chimie biologique et microbiologique
228 Licence en histoire naturelle
229 Licence spéciale en chimie biologique
230 Licence spéciale en chimie industrielle
231 Licence spéciale en chimie physique
232 Agrégation de l'enseignement secondaire inférieur en sciences physiques et mathématiques
233 Agrégation de l'enseignement secondaire supérieur en sciences botaniques
234 Agrégation de l'enseignement secondaire supérieur en sciences biologiques
235 Agrégation de l'enseignement secondaire supérieur en sciences chimiques
236 Agrégation de l'enseignement secondaire supérieur en sciences géographiques
237 Agrégation de l'enseignement secondaire supérieur en sciences géologiques et minéralogiques
238 Agrégation de l'enseignement secondaire supérieur en sciences mathématiques
239 Agrégation de l'enseignement secondaire supérieur en sciences physiques
240 Agrégation de l'enseignement secondaire supérieur en sciences zoologiques
241 Agrégation de l'enseignement supérieur pour les sciences
244 Doctorat en chimie biologie et microbiologie
245 Doctorat en histoire naturelle
246 Doctorat en sciences
247 Doctorat en sciences anthropologiques
248 Doctorat en sciences biologiques
249 Doctorat en sciences botaniques
250 Doctorat en sciences chimiques
251 Doctorat en sciences géographiques
252 Doctorat en sciences géologiques et minéralogiques
253 Doctorat en sciences mathématiques
254 Doctorat en sciences physiques et mathématiques
255 Doctorat en sciences physiques
256 Doctorat en sciences physico-chimiques
257 Doctorat en sciences physiologiques
258 Doctorat en sciences zoologiques

259 Doctorat spécial en sciences

Médecine, médecine vétérinaire, pharmacie et dentisterie

260 Licence en sciences dentaires
261 Licence en éducation physique
262 Licence en sciences médicales
263 Licence spéciale en pharmacie
270 Agrégation de l'enseignement secondaire supérieur en éduction physique
271 Agrégation de l'enseignement supérieur pour la médecine
274 Certificat d'anesthésiologie
275 Certificat d'études de badériologie
276 Certificat d'études de chimie biologique
277 Certificat d'études combinées de biochimie et de bactériologie
278 Certificat de pharmacien spécialiste = pharmacien analyste
279 Certificat de pharmacien spécialiste = pharmacien d'industrie
282 Grade d'expert chimiste
283 Grade de médecin hygiéniste
284 Grade de médecin licencié en éducation physique
285 Grade de pharmacien
287 Doctorat en éducation physique
288 Doctorat en médecine
289 Doctorat spécial en médecine
290 Doctorat en médecine, spécialisation anesthésiologie
291 Doctorat en médecine, spécialisation anatomo-pathologie
292 Doctorat en médecine, spécialisation bactériologie
293 Doctorat en médecine, spécialisation biologie chimique
294 Doctorat en médecine, spécialisation cardiologie
295 Doctorat en médecine, spécialisation chirurgie
296 Doctorat en médecine, spécialisation cancérologie
297 Doctorat en médecine, spécialisation dermatologie
298 Doctorat en médecine, spécialisation dermato-syphiligraphie
299 Doctorat en médecine, spécialisation électro-radiologie
300 Doctorat en médecine, spécialisation électro-actinologie
301 Doctorat en médecine, spécialisation licence en logopédie
302 Doctorat en médecine, spécialisation médecine interne
303 Doctorat en médecine, spécialisation neurologie
304 Doctorat en médecine, spécialisation neuro-psychiatrie
305 Doctorat en médecine, spécialisation otho-rhino-laryngologie
306 Doctorat en médecine, spécialisation obstétrique et gynécologie
307 Doctorat en médecine, spécialisation ophtalmologie
308 Doctorat en médecine, spécialisation orthodontrie
309 Doctorat en médecine, spécialisation orthopédie
310 Doctorat en médecine, spécialisation pédiatrie
311 Doctorat en médecine, spécialisation physiothérapie
312 Doctorat en médecine, spécialisation psychiatrie
313 Doctorat en médecine, spécialisation physicothérapie
314 Doctorat en médecine, spécialisation radiologie
315 Doctorat en médecine, spécialisation radio-diagnostic
316 Doctorat en médecine, spécialisation radiothérapie
317 Doctorat en médecine, spécialisation rhumatologie
318 Doctorat en médecine, spécialisation stomatologie
322 Doctorat en sciences pharmaceutiques
325 Enseignement complémentaire, en sciences pharmaceutiques
326 Agrégation de l'enseignement supérieur en médecine vétérinaire
327 Doctorat en médecine vétérinaire
328 Doctorat spécial en médecines vétérinaire

Sciences appliquées, arts et manufactures

330 Diplôme de l'Institut d'urbanisme
331 Diplôme de la section de navigation aérienne
332 Diplôme de la section de navigation de l'Institut d'aéronautique
333 Certificat d'aménagement des chutes d'eau et construction des barrages
334 Certificat complémentaire d'automatique
335 Certificat complémentaire des sciences nucléaires
336 Certificat de connaissance et emploi des métaux et alliages légers
337 Certificat de connaissance et emploi des métaux et alliages légers (et certificat de connaissance et emploi des matériaux)
338 Certificat du cycle d'information pour ingénieurs dans le domaine des sciences économiques et sociales
339 Grade d'architecte urbaniste
340 Grade de conducteur civil
341 Grade de conducteur des travaux urbains et coloniaux
342 Licencié en urbanisme
343 Agrégation de l'enseignement supérieur pour les sciences appliquées
344 Doctorat en sciences appliquées
345 Doctorat spécial en sciences appliquées
348 Ingénieur architecte
349 Ingénieur chimiste
350 Ingénieur civil de l'industrie
351 Ingénieur des mines
352 Ingénieur électricien (comprend ingénieur électronicien)
353 Ingénieur électro-mécanicien
354 Ingénieur géologue
355 Ingénieur mécanicien (mécanique pure et mécanique des constructions aéronautiques)
356 Ingénieur métallurgiste
357 Ingénieur physicien
358 Ingénieur radio-électricien
359 Ingénieur radio-électricien d'aviation
360 Ingénieur urbaniste
361 Ingénieur des arts et manufacture
362 Ingénieur des constructions (et des constructions civiles)
363 Ingénieur des constructions coloniales
364 Ingénieur des constructions urbains et coloniaux
366 Ingénieur du génie civil
367 Ingénieur en constructions aéronautiques (U.L.B.)
368 Ingénieur en constructions aéronautiques et automobiles
369 Ingénieur en constructions hydrauliques et hydrographes
370 Ingénieur des constructions navales (et ingénieur des constructions maritimes)
371 Ingénieur en télécommunication et électronique
372 Ingénieur technicien de l'industrie textile (École des Textiles de Verviers, jusqu'en 1933)
379 Autres diplômes et certificats, sciences appliquées
380 École Royale Militaire
381 École Royale Militaire, école d'application = armes spéciales
382 École Royale Militaire, école d'application = artillerie et génie
383 École Royale Militaire, école d'application = polytechnique
384 École Royale Militaire, section armement et balistique
385 École Royale Militaire, section construction et destruction
386 École Royale Militaire, section mécanique et transport
387 École Royale Militaire, section télécommunications
388 Ecole Royale Militaire, école d'application = toutes armes
389 École de guerre

Agronomie

400 Certificat d'études spéciales en phytopharmacie
401 Conseiller en laiterie
402 Graduat en sciences agronomiques
403 Graduat en sciences agronomiques coloniales
404 Diplôme de la section de brasserie

405 Agrégation de l'enseignement supérieur pour les sciences agronomiques
406 Agrégation de l'enseignement supérieur pour les sciences agricoles
407 Agrégation de l'enseignement technique supérieur (sciences agricoles)
409 Licence en sciences agronomiques
410 Doctorat en sciences agronomiques
413 Ingénieur agronome
414 Ingénieur brasseur
415 Ingénieur agronome colonial
416 Ingénieur agronome des eaux et forêts
417 Ingénieur agronome des eaux et forêts avec cours à option d'int. tropical
418 Ingénieur agronome génie rural
419 Ingénieur agronome horticole
420 Ingénieur agronome horticulture
421 Ingénieur agronome région tempérées
422 Ingénieur agronome régions tropicales
423 Ingénieur chimiste agricole
424 Ingénieur chimiste et des industries agricoles
425 Ingénieur des industries agricoles
426 Ingénieur forestier colonial

Sciences sociales, politiques, économiques, commerciales etc.

440 Diplôme en administration des entreprises
441 Grade d'actuaire
442 Grade d'ingénieur commercial
443 Graduat en sciences actuarielles
447 Agrégation de l'enseignement moyen en sciences commerciales
448 Agrégation de l'enseignement secondaire supérieur en sciences commerciales
450 Licence en sciences actuarielles
451 Licence en sciences administratives
452 Licence en sciences coloniales
453 Licence en sciences coloniales et administratives
454 Licence en sciences commerciales
455 Licence en sciences commerciales et économiques
456 Licence en sciences diplomatiques
457 Licence en sciences économiques
458 Licence en sciences financières
459 Licence en sciences politiques
460 Licence en sciences sociales
461 Licence en sciences commerciales et administratives
462 Licence en sciences commerciales et coloniales
463 Licence en sciences commerciales et consulaires
464 Licence en sciences commerciales et financières
465 Licence en sciences commerciales maritimes
466 Licence en sciences commerciales tropicales
467 Licence en sciences économiques appliquées
468 Licence en sciences économiques et fiscales
469 Licence en sciences économiques financières
470 Licence en sciences politiques et administratives
471 Licence en sciences politiques et diplomatiques
472 Licence en sciences politiques et sociales (administration africaine)
473 Licence en sciences politiques et sociales (constitutions)
474 Licence en sciences politiques et sociales (Presse, et sciences de l'opinion)
475 Licence en sciences politiques et sociales (Relations internationales)
476 Licence en sciences politiques et sociales (Section Administration publique)
477 Licence en sciences politiques et sociales (Sociologie)
478 Licence en sciences politiques et sociales (Travail)
479 Licence en sciences politiques et administratives (Relations internationales)
480 Licence en sciences politiques et administratives (Sciences coloniales)
481 Licence en sciences politiques et administratives (Sciences coloniales, section administrative)

482 Licence en sciences politiques et administratives (Sciences coloniales, section judiciaire)
483 Licence en sciences diplomatiques et consulaires
484 Licence en sciences fiscales et financières
485 Licence en économie politique et sociale
486 Licence spéciale en économétrie
487 Licence spéciale en économie politique
490 Doctorat en sciences actuarielles
491 Doctorat en sciences administratives
492 Doctorat en sciences coloniales
493 Doctorat en sciences commerciales
494 Doctorat en sciences commerciales et financières
495 Doctorat en sciences diplomatiques
496 Doctorat en sciences économiques
497 Doctoral en sciences politiques
498 Doctorat en sciences sociales
499 Doctorat en sciences économiques appliquées
500 Doctorat en sciences économiques et fiscales
501 Doctorat en sciences économiques et financières
502 Doctorat en sciences politiques et administratives
503 Doctorat en sciences politiques et coloniales
504 Doctorat en sciences politiques et diplomatiques
505 Doctorat en sciences politiques et sociales
506 Doctorat en sciences politiques et sociales (Administration africaine)
507 Doctorat en sciences politiques et sociales (Institutions)
508 Doctorat en sciences politiques et sociales (Presse et Sciences de l'opinion)
509 Doctorat en sciences politiques et sociales (Relations internationales)
510 Doctorat en sciences politiques et sociales (Section Administration publique)
511 Doctorat en sciences politiques et sociales (Sociologie)
512 Doctorat en sciences politiques et sociales (Travail)
513 Doctorat en sciences politiques et administratives (Relation internationalest)
514 Doctorat en sciences politiques et administratives (Sciences coloniales)
515 Doctorat en sciences politiques et administratives (Sciences coloniales, section administrative)
516 Doctorat en sciences politiques et administratives (Sciences coloniales, section judiciaire)
517 Doctorat en sciences fiscales et financières
521 Doctorat spécial en économie politique
522 Doctorat spécial en sciences commerciales

Pédagogie et psychologie

560 Licence en orientation et sélection professionnelle
561 Licence en psychologie appliquée
562 Licence en sciences pédagogiques
563 Licence en sciences psychologiques
564 Licence spéciale en psychologie applique
568 Doctorat en orientation et sélection professionnelles
569 Doctorat spécial en pédagogie
570 Doctorat en science pédagogiques
571 Doctorat en psychologie
599 Diplômes universitaires non précisés

Enseignement technique, niveau secondaire supérieur (enseignement du jour)

Agriculture

600 Technicien en agriculture (A2 A)
601 Technicien en agriculture coloniale (A2 A)
602 Technicien en agriculture et laiterie (A2 A)
603 Technicien forestier (A2 A)
604 Technicien en horticulture (A2 A)
605 Gradué en architecture de jardines et paysages (A2 A)

Arts et dessin

610 Brevet de capacité en arts décoratifs, peinture décorative (A7 A2)
611 Technicien dessinateur en arts décoratifs, en illustration, de lettres, des arts graphiques, du mobilier, des arts d'intérieur, ensemblier (A7 A2)
612 Technicien dessinateur en publicité, de lettres (A7 A2)
613 Brevet de capacité en dessin de modes (jeunes filles), dessin de sillhouettes (A7 C1)
614 Technicien dessinateur de bureau d'études, en dessin industriel (A2 ou A7/A2)
615 Technicien dessinateur en construction, en architecture, béton et construction métalliques (A7 A2)
616 Technicien dessinateur en tissage (A7 A2)
617 Technicien d'imprimerie (A7 A2)
618 Technicien photographe (A7 A2)
619 Technicien cinéaste (A7 A2)
620 Sculpteur, modeleur de plâtre, modeleur d'après nature (A7 A2)
621 Brevet de capacité en peinture de céramique (A7 C7)
622 Ciseleur dinandier (A7/A2)
623 Orfèvre (A7/A2)

Commerce et administration

630 Brevet de capacité en commerce (A6/A2)
631 Technicien en commerce (A2)
632 Brevet de capacité en comptabilité (A2)
633 Comptabilité (A2)
634 Gradué en comptabilité (A6/A1)
635 Candidat expert comptable (A6/A1)
636 Secrétaire, gradué en secrétariat (A6/A1)
637 Brevet de capacité en administration (A6/A1)
638 Correspondant, brevet de capacité en langues (A6/A1)
639 Conseiller fiscal (A6/A1)
640 Technicien de la vente (A6/A1)

Construction et bois

650 Technicien des Travaux Publics (A2)
651 Technicien de la Construction (A2)
652 Conducteur de travaux (A2)
653 Technicien des industries du bois (A2)

Habillement

660 Brevet de capacité coupe-couture (A2)
661 Brevet de capacité lingerie (A2)
662 Brevet de capacité modes (fleurs artificielles) (A2)
663 Brevet de capacité en confection de corsets (A2)

Industries

670 Technicien (conducteur) des mines, d'exploitation des mines (A2)
671 Prospecteur colonial (A2)
672 Technicien biochimiste (A2)
673 Technicien (conducteur) en chimie, des industries chimiques, chimie industrielle, chimie de métallurgie, laborant analyste (A2)
674 Technicien en chimie de tannerie (A2)
675 Technicien en chimie textile, laborant des industries textiles (A2)
676 Technicien chimiste des industries de fermentation, brasserie, malterie, distillerie, des industries alimentaires, meunerie (A2)
677 Technicien chimiste des industries nucléaires (A2)
678 Technicien en cosmétologie et parfumerie (A2)
679 Technicien en droguerie et produits chimiques (A2)
680 Technicien (conducteur) en électricité, des industries électriques (A2)
681 Technicien (conducteur) en électro-mécanique (A2)
682 Technicien électro-mécanicien des industries nucléaires (A2)
683 Technicien en fine mécanique (A2)
684 Technicien en matériel roulant, en matériel de traction (chemin de fer) (A2)
685 Technicien en mécanique, des industries de la méchanique, d'outillage, des constructions mécaniques, des constructions métalliques (A2)

686 Technicien en mécanique d'automobile, et machines agricoles (A2)
687 Technicien (conducteur) en radio en électronique (A2)
688 Technicien en radioélectricité automatique et électronique industrielles (A2)
689 Technicien (conducteur) en textile, tissage, filature, bonneterie (A2)
690 Technicien en tissus plastiques (A2)
691 Technicien en sidérurgie (A2)
695 aide en pharmacie (A2)
696 Préparateur en pharmacie (A2)
697 Analyste de clinique (A2)
698 Technicien en constructions navales (A2)

Service des personnes

700 Aspirante en nursing (A2 C1)
701 Auxiliaire dentaire (A2)
702 Brevet de capacité ménage (C1)
703 Brevet de capacité ménage agricole (C1 A)
704 Esthéticienne (A2)
705 Kinésiste (A ou C1 A1)
706 Moniteur – monitrice en éducation physique (A2)
707 Puéricultrice (C2 puer)
708 Technicien d'hôtellerie (A2)
709 Technicien en physiothérapie (A1)
720 Agrégé(e) de l'enseignement secondaire inférieur (D)
721 Agrégé(e) de l'enseignement secondaire inférieur pour les arts décoratifs, la dentelle (D)
722 Agrégé(e) de l'enseignement secondaire inférieur pour le commerce (D)
723 Agrégé(e) de l'enseignement secondaire inférieur pour la coupe-couture (D)
724 Agrégé(e) de l'enseignement secondaire inférieur pour le dessin des modes (D)
725 Agrégé(e) de l'enseignement secondaire inférieur pour la lingerie (D)
726 Agrégé(e) de l'enseignement secondaire inférieur pour le ménage (D)
727 Agrégé(e) de l'enseignement secondaire inférieur pour le ménage agricole (D)
728 Agrégé(e) de l'enseignement secondaire inférieur pour la mode (+ fleurs) (D)
730 Accoucheuse-infirmier(ère) (A1)
731 Accoucheuse-infirmier(ère) hospitalier(ère) (A1)
731 Accoucheuse-infirmier(ère) de pédiatrie (A1)
732 Accoucheuse-infirmier(ère) psychiatrique (A1)
733 Accoucheuse-infirmier(ère) social(e) (A1)
739 Architecte (A7/A1)
740 Assistant des industries chimiques (A1)
741 Assistant des industries de fermentation (A1)
745 Auxiliaire social(e) (A8/A1)
746 Brevet hospitalier(ère) (C1 A2)
750 Candidat assistant en orientation scolaire et professionnelle (A1)
751 Candidat conseiller d'organisation (A1)
752 Candidat psychotechnicien (A1)
755 Certificat de perfectionnement technique coupe-couture (C1 D ou A7/C1 D)
756 Certificat de perfectionnement technique coupe-lingerie (C1 D ou A7/C1 D)
757 Certificat de perfectionnement technique dessin de modes (C1 D ou A7/C1 D)
758 Certificat de perfectionnement technique modes (C1 D ou A7/C1 D)
759 Certificat de perfectionnement technique (diverses matières) (D)
761 Conseiller d'appropriation professionnelle (A1)
762 Conseiller social (A8/A1)
765 Diététicienne (A1 ou A2)
766 Esthéticienne - bioesthéticienne (A1 ou A2)
767 Diétiste (A1 ou A2)

770 Diplôme des hautes études administratives (A5)
771 Diplôme supérieur d'arts décoratifs (arts d'intérieurs, arts graphiques, publicité, art de la verrerie, peinture décorative, illustration, modelage d'art, sculpture, ensemblier) (A7/A1)
772 Diplôme d'études supérieures d'urbanisme (A7/A1)
775 Educateur (rice) en éducation physique (A1 ou C1 A)
776 Educateur (rice) pour l'enfance inadaptée (A1 ou C1 A)
777 Edicateur (rice) en kinésithérapie (A1 ou C1 A)
778 Educatrice pour œuvres en plein air et de rééducation (A1 ou C1 A)
780 Gradué(e) en chime (A1)
781 Gradué(e) en commerce (A6/A1)
782 Gradué(e) en comptabilité, candidat expert comptable (A6/A1)
783 Gradué(e) en secrétariat (+ administration) (A6/A1)
784 Gradué(e) en kinésithérapie (A1 ou C1 A)
785 Gradué(e) en kinésithérapie et physiotechnique (A1 ou C1 A)
786 Graduée en nursing (A1)
787 Gradué en architecture de jardins et paysages (A7/A1)
788 Gradué en radio, télévision et électronique (A1)
790 Intendent(e) (A1)
791 Interprète (A6/A1)
793 Géomètre - arpenteur colonial (A1)
794 Géomètre des mines (A1)
795 Géomètre expert immobilier (A1)
796 Kinésiste (A1 ou C1 A)
798 Technicienne de laboratoire médical (A1)

Ingénieurs techniciens

800 Ingénieur technicien en agriculture coloniale (A1)
801 Ingénieur technicien en agriculture (des région tempérées) (A1)
802 Ingénieur technicien en biochimie (A1)
803 Ingénieur technicien en chimie (A1)
804 Ingénieur technicien en chimie géologie (A1)
805 Ingénieur technicien en chimie industrielle (A1)
806 Ingénieur technicien en chimie métallurgie (A1)
807 Ingénieur technicien en chimie de tannerie (A1)
808 Ingénieur technicien en chimie, textile et apprêt (A1)
809 Ingénieur technicien chimiste agricole et des industries alimentaires (A1)
810 Ingénieur technicien chimiste des industries nucléaires (A1)
811 Ingénieur technicien en constructions civiles (A1)
812 Ingénieur technicien en électricité (courant fort) (A1)
813 Ingénieur technicien en électromécanique (A1)
814 Ingénieur technicien en électronique (A1)
815 Ingénieur technicien en électronique industrielles automatique (A1)
816 Ingénieur technicien en électrotechnique électronique (A1)
817 Ingénieur technicien en filature (A1)
818 Ingénieur technicien en horticulture (A1)
819 Ingénieur technicien des industries agricoles (A1)
820 Ingénieur technicien des industries alimentaires (A1)
821 Ingénieur technicien des industries du bois (A1)
822 Ingénieur technicien des industries chimique (A1)
823 Ingénieur technicien des industries chimiques et sciences chimiques (A1)
824 Ingénieur technicien des industries de l'électricité (A1)
825 Ingénieur technicien des industries de fermentation (A1)
826 Ingénieur technicien des industries laitières (A1)
827 Ingénieur technicien des industries de la mécanique (A1)
828 Ingénieur technicien des industries métallurgiques (A1)

829 Ingénieur technicien des industries nucléaires (A1)
830 Ingénieur technicien des industries textiles (A1)
831 Ingénieur technicien des industries en mécanique (A1)
832 Ingénieur technicien en meunerie (A1)
833 Ingénieur technicien des mines (A1)
834 Ingénieur technicien en radioélectricité (courant faible) (A1)
835 Ingénieur technicien en soudure (A1)
836 Ingénieur technicien en tissage (A1)
837 Ingénieur technicien en tissus plastiques (A1)
838 Ingénieur technicien en travaux publics (A1)
839 Ingénieur technicien en travaux publics-géologie (A1)
840 Brevet de capacité en administration (A6/A1)
841 Correspondant, brevet de capacité en langues (A6/A1)
842 Conseiller fiscal (A6/A1)
843 Technicien de la vente (A6/A1)

Enseignement technique, niveau secondaire supérieur (enseignement du soir)

Arts et dessin

850 Brevet de capacité en arts décoratifs, peinture décorative (B3/B1)
851 Technicien dessinateur en arts décoratifs, en illustration, de lettres, des arts graphiques du mobilier, des arts d'intérieur, ensemblier (B3/B1)
852 Technicien dessinateur en publicité, de lettres (B3/B1)
853 Ciseleur dinandier (B4/B1)
854 Orfèvre (B4/B1)

Commerce et administration

860 Brevet de capacité en commerce (B3/B1)
861 Technicien en commerce (B1)
862 Brevet de capacité en comptabilité (B1)
863 Comptable (B1)
864 Candidat expert comptable (B3/B1)
865 Secrétaire, gradué en secrétariat (B3/B1)
866 Brevet de capacité en administration (B3/B1)
867 Correspondant, brevet de capacité en langues (B3/B1)
868 Conseiller fiscal (B3/B1)
869 Technicien de la vente (B3/B1)

Construction en bois

880 Technicien des travaux publics (B1)
881 Technicien de la construction (B1)
882 Conducteur de travaux (B1)
883 Technicien des industries du bois (B1)

Industrie

890 Technicien (conducteur) des mines, d'exploitation des mines (B1)
891 Prospecteur colonial (B1)
892 Technicien biochimiste (B1)
893 Technicien (conducteur) en chimie, des industries chimiques, chimie industrielle, chimie de métallurgie, laborant analyste (B1)
894 Technicien en chimie de tannerie (B1)
895 Technicien en chimie textile, laborant des industries textiles (B1)
896 Technicien chimiste des industries de fermentation, brasserie, malterie, distillerie, des industries alimentaires, meunerie (B1)
897 Technicien chimiste des industries nucléaires (B1)
898 Technicien en cosmétologie et parfumerie (B1)
899 Technicien en droguerie et produits chimiques (B1)
900 Technicien (conducteur) en électricité, des industries électriques (B1)
901 Technicien (conducteur) en électro-mécanique (B1)
902 Technicien électro-mécanicien des industries nucléaires (B1)
903 Technicien en fine mécanique (B1)
904 Technicien en matériel roulant, en matériel de traction (chemin de fer) (B1)
905 Technicien en mécanique, des industries de la mécanique, d'outillage, des constructions mécaniques, des constructions métalliques (B1)

906 Technicien en mécanique d'automobile, et machines agricoles (B1)
907 Technicien (conducteur) en radio et électronique (B1)
908 Technicien en radioélectricité automatique et électronique industrielle (B1)
909 Technicien en sidérurgie (B1)
910 Technicien (conducteur) en textile, tissage, filature, bonneterie (B1)
911 Technicien tissus plastiques (B1)
914 Aide en pharmacie (B1)
915 Préparateur en pharmacie (B1)
916 Analyste de clinique (B1)

Service des personnes

920 Kinésiste (B1)
921 Technicienne en physiothérapie (B1)

925 Gradué(e) en commerce (B3/B1)
926 Gradué(e) en comptabilité (B3/B1)
927 Gradué(e) en secrétariat (+ administration) (B3/B1)

930 Interprète (B3/B1)
931 Géomètre arpenteur colonial (B1)
932 Géomètre des mines (B1)
933 Géomètre expert immobilier (B1)

999 Diplômes universitaires délivrés à l'étranger

Bijlage 10: Individuele vragenlijst volkstelling 1961

MINISTERIE VAN ECONOMISCHE ZAKEN EN ENERGIE

NATIONAAL INSTITUUT VOOR DE STATISTIEK

ALGEMENE VOLKSTELLING OP 31 DECEMBER 1961

INDIVIDUEEL TELFORMULIER MOD. A^BIS

Voor ieder persoon van het gezin, aanwezig of niet, moet een individueel telformulier ingevuld worden.

Vooraleer dit telformulier in te vullen, gelieve U aandachtig de toelichtingen te lezen.

Voorbehouden aan het gemeentebestuur.

Volgnummer van het gezinstelformulier (mod A): .....

Naam van de teller : .....

Gemeente : .....

Arrondissement : .....

Straat, n° .....

De inlichtingen verstrekt op deze vragenlijst zijn vertrouwelijk, zij worden uitsluitend gebruikt voor de uitwerking van statistieken. De telling staat met geen enkel fiskaal doeleinde in verband.

A INLICHTINGEN BETREFFENDE DE IDENTITEIT EN HET ONDERWIJS.

Voorbehouden aan de Administratie

1 Wettelijke familienaam en voornamen : ..... G ☐

2 Geslacht : .....

3 Burgerlijke staat (ongehuwd, gehuwd, in weduwstaat, uit de echt gescheiden, wettelijk gescheiden van tafel en bed) : ..... BS ☐

TA ☐

4 a) Is de telplichtige, op de dag van de telling tijdelijk afwezig uit zijn gewone verblijfplaats ? (ja of neen) : .....

b) Zo ja, in welke gemeente bevindt hij zich ?

Gemeente : ..... Belgisch arrondissement of vreemd land : .....

5 Geboortejaar : ..... GJ ☐

6 Geboorteplaats : Gemeente : ..... GP ☐

Belgisch arrondissement of vreemd land : .....

7 Vorige verblijfplaats. JAG ☐

a) Sedert welk jaar woont U, zonder onderbreking, in de gemeente van uw huidige verblijfplaats ? .....

b) In welke gemeente woonde U onmiddellijk hiervoor ? Gemeente : .....

Belgisch arrondissement of vreemd land : .....

8 Nationaliteit (een kruisje plaatsen in het passend vakje, vb. ☒). VV ☐

a) Zijt U 1 ☐ Belg ?

2 ☐ van vreemde nationaliteit ?

3 ☐ vaderlandloos ? NAT ☐

b) Indien U Belg zijt, is het : 1 ☐ door geboorte, keuze of terugverkrijging ?

2 ☐ door huwelijk ?

3 ☐ door grote naturalisatie ?

4 ☐ door gewone naturalisatie ?

c) Indien U geen Belg zijt :

1) welke is uw nationaliteit of de nationaliteit die U bezat alvorens vaderlandloos te worden ? : .....

2) sedert welk jaar woont U zonder onderbreking in België ? : ..... JAB ☐

3) zijt U erkend als vluchteling ? (ja of neen) : .....

4) zijt U houder van : 1 ☐ de gele identiteitskaart ? VB ☐

2 ☐ het bewijs van inschrijving ? (witte kaart)

3 ☐ een ander verblijfbewijs ? (de aard ervan nader toelichten) .....

9 Onderwijs. (Deze inlichtingen moeten niet worden verstrekt voor de personen van minder dan 11 jaar.)

Voorbehouden aan de Administratie

a) Volgt U nog onderwijs met volledig leerplan ? (ja of neen) : .....

b) Zo ja : 1) Wat is de aard van het onderwijs dat U volgt ? : ..... LES

2) In welke gemeente bevindt zich de onderwijsinstelling met volledig leerplan die U bezoekt ? .....

c) Zo neen : 1) Tot welke leeftijd hebt U een onderwijs met volledig leerplan gevolgd ? ..... AO

2) Wat is de aard van het onderwijs, waarin U uw laatste studiejaar voltooid hebt ? .....

.....

d) Zijt U houder van een der hiernavolgende getuigschriften, diploma's of brevetten van voltooide studiën ?
Zo ja, een kruisje plaatsen in het (of de) overeenstemmend(e) vakje(s) en de inlichtingen verstrekken in de kolommen (b) en (c). Enkel de getuigschriften, diploma's of brevetten van voltooide studiën in verband met de in kolom (a) vermelde studiën moeten worden aangegeven.

	Getuigschriften, diploma's of brevetten van voltooide studiën (a)	*Afdeling en gebeurlijk specialiteit of titel* (b)	*Jaar waarin het diploma, brevet of getuigschrift werd afgeleverd* (c)	R
1 ☐	Volledige humaniora.	.....	.....	
2 ☐	Technisch dagonderwijs — hetzij van een school A2, A2A, A2/C1, A6/A2, A7/A2, C1/A — hetzij van een school C1, C5/C1, A6/C1, A7/C1, welke een titel aflevert die toegang verleent tot de studiën van regentes of geaggregeerde in vakken voor vrouwen.	.....	.....	J
3 ☐	Technisch avondonderwijs, kategorieën B1, B3/B1, B4/B1, B6/B1.	.....	.....	
4 ☐	Bewaarschoolonderwijzeres.	XXXXXXXXXXXXXX	.....	J
5 ☐	Onderwijzer of onderwijzeres lager onderwijs.	XXXXXXXXXXXXXX	.....	
6 ☐	Regent(es) of geaggregeerde van het onderwijs van de lagere sekundaire graad.	.....	.....	J
7 ☐	Hoger technisch onderwijs (A1, A6/A1, A7/A1, A8, C1/A1).	.....	.....	
8 ☐	Technisch ingenieur.	.....	.....	
9 ☐	Architekt.	.....	.....	J
10 ☐	Studiën voorbereidend tot het ambt van bedienaar van een erkende eredienst.	.....	.....	
11 ☐	Einddiploma van universitaire of daarmee gelijkgestelde studiën.	.....	.....	A.D.

e) Naam en gemeente van de inrichting of naam van de jury welke het hoogste getuigschrift, diploma of brevet heeft afgeleverd : .....

B INLICHTINGEN BETREFFENDE DE BEDRIJVIGHEID.

(Deze inlichtingen moeten niet worden verstrekt voor de personen van minder dan 14 jaar.)

10 VOORNAAMSTE BEROEP, VOORNAAMSTE AMBT of ANDERE VOORNAAMSTE TOESTAND. SPC

a) Werkelijk uitgeoefend beroep of ambt op het ogenblik van de telling : .....

.....

(Niet beantwoorden met algemene benamingen als : bediende, werkman, staatsbediende, enz., doch wel het beroep zodanig omschrijven dat de aard van het verrichte werk er kan uit afgeleid worden. Ambtenaren, beambten en militairen zullen hun graad aanduiden. Zie eveneens de toelichtingen.)

B

of *b)* Andere toestand (een kruisje plaatsen in het passend vakje, vb. ☒) :

01 ☐ Gepensioneerd of op rust.

02 ☐ Weduwe genietend van een overlevingspensioen (weduwepensioen). act

03 ☐ Rentenier of niet exploiterend eigenaar.

04 ☐ Volledig werkloze of ieder ander niet werkend persoon die werk zoekt.

05 ☐ Milicien.

06 ☐ Student of scholier.

07 ☐ Verzorgt uitsluitend eigen huishouding. IN

08 ☐ Andere nader te omschrijven toestand :

.....

In te vullen door de personen die een beroep of ambt uitoefenen.

(Personen welke vraag 10 a) hierboven beantwoord hebben.)

Voorbehouden aan de Administratie

11 Oefent U uw beroep of ambt uit als : (een kruisje plaatsen in het passend vakje, vb. ☒).

1 ☐ zelfstandige, patroon, hoofd van een inrichting of onderneming, niet in dienstverband ?

2 ☐ hoofd van een inrichting of onderneming, in dienstverband ?

3 ☐ weddetrekkende of bediende ?

4 ☐ werkman of loontrekkende ?

5 ☐ thuisarbeider ?

6 ☐ helper ?

12 Indien U zelfstandig, patroon, hoofd van een inrichting of thuisarbeider zijt (vakken 1, 2 of 5 van vraag 11), heeft U bezoldigd personeel in dienst ? (ja of neen) ..... Zo ja, hoeveel personen ? .....

13 Oefent U gewoonlijk uw beroep of ambt uit gedurende meer dan de helft van de tijd die normaal aan de uitoefening ervan besteed wordt ? (ja of neen) : .....

AD ☐

14 Welke zijn :

a) het adres van de plaats waar U werkt : Gemeente : .....

Straat : ..... n° .....

b) de aard van de nijverheid, van de handel of van elke andere bedrijvigheid die er wordt uitgeoefend (Indien de inrichting verschillende afdelingen telt, de bedrijvigheid aanduiden van de afdeling waar U werkt) : .....

A of OG ☐

c) de naam van de firma, instelling, administratie, enz., die U leidt of waar U werkt: .....

.....

Adres : (alleen aan te geven indien het verschillend is van het adres vermeld onder a) hierboven).

Gemeente : ..... Straat : ..... n° .....

15 Indien de plaats waar U werkt verschilt van de plaats waar U woont :

a) legt U tenminste vijf dagen per week de weg af tussen uw woonverblijf en de plaats waar U werkt ? (ja of neen) :

.....

b) Zo ja : 1) Met welk vervoermiddel legt U gewoonlijk het grootste deel van de weg af ? (trein, tram, autobus, auto, moto, scooter, bromfiets, fiets, geen) : .....

V ☐

2) Op hoeveel tijd legt U gewoonlijk het trajekt af tussen uw woonverblijf en de plaats waar U werkt ? (enkele reis) : ..... uur ..... minuten.

Tj. ☐

c) Zo neen : Hebt U in de week, een logement dat dichter gelegen is bij de plaats waar U werkt dan bij de plaats waar U woont ? (ja of neen) : .....

16 In te vullen door de gepensioneerden en de personen op rust, de personen welke werkzoekend zijn en de miliciens.

(Personen welke een kruisje geplaatst hebben in één der vakken 01, 04 of 05 van bovenstaande vraag 10 b). De personen welke nog geen beroep hebben uitgeoefend dienen niet te antwoorden).

a) Welk is het laatste hoofdberoep of -ambt dat U hebt uitgeoefend ? : .....

b) Oefende U het uit als : (een kruisje plaatsen in het passend vakje, vb. ☒).

1 ☐ zelfstandige, patroon, hoofd van een inrichting of onderneming ?

2 ☐ weddetrekkende of bediende ?

3 ☐ werkman of loontrekkende ?

4 ☐ helper ?

c) Welk is de aard van de bedrijvigheid uitgeoefend in de firma, de onderneming, de studie, het bureau, enz., waar U tewerkgesteld waart ? : .....

17 BIJBEROEP.

Voorbehouden aan de Administratie

a) Oefent U één of meerdere winstgevende of bezoldigde bijberoepen of -ambten uit ? (ja of neen) : .....

b) Indien ja, welk is dit beroep of ambt ? (of eventueel het voornaamste) : .....

BB

c) Oefent U dit beroep of ambt uit als: 1 ☐ zelfstandige, patroon, hoofd van een inrichting of onderneming ?

(een kruisje plaatsen in het passend vakje, vb. ☒).

2 ☐ weddetrekkende of loontrekkende ?

3 ☐ werkman of loontrekkende ?

SS

d) Welk is de naam en het adres van de firma, de instelling, de administratie, enz., die U leidt of waar U tewerkgesteld bent ? Naam : .....

Adres : .....

Act

e) Welk is de aard van de bedrijvigheid die er wordt uitgeoefend ? .....

18 Alleen in te vullen door de gehuwde mannen.

a) Oefent uw echtgenote een beroep of ambt uit ? (ja of neen) : .....

b) Indien ja, welk is dit beroep of ambt ? .....

BE

c) Oefent zij dit beroep of ambt uit :

1) tijdens tenminste de helft van de tijd die normaal aan de uitoefening van dit beroep of ambt wordt besteed ?

(ja of neen) : .....

Du. Pl.

2) thuis ? (ja of neen) : .....

3) als :
(een kruisje plaatsen in het passend vakje, vb. ☒).

1 ☐ zelfstandige of patroon ?

2 ☐ weddetrekkende of bediende ?

3 ☐ arbeidster of loontrekkende ?

4 ☐ helpster ?

SS

C INLICHTINGEN BETREFFENDE DE FAMILIE.

19 Alleen in te vullen door de gehuwde mannen, de gescheiden of wettelijk van tafel en bed gescheiden mannen, de weduwnaars en de weduwen.

JH

a) Jaar van het huidig huwelijk of van het laatst ontbonden huwelijk : .....

GJE

b) Geboortejaar van de echtgenoot (echtgenote) of van de laatste echtgenoot (echtgenote) : .....

JOE

c) Gebeurlijk jaar van het overlijden van de laatste echtgenoot of echtgenote : .....

LGK

d) Wat het huidig huwelijk of het laatste ontbonden huwelijk betreft :

1) Aantal *levend geboren* kinderen : .....

6 14

2) Hierna het geboortejaar van al de *levend geboren* kinderen opgeven, te beginnen met het oudste :

1° ..... 2° ..... 3° ..... 4° ..... 5° ..... 6° .....

18

7° ..... 8° ..... 9° ..... 10° ..... 11° ..... 12° .....

21

3) Aantal nog in *leven zijnde* kinderen, waarvan de leeftijd is :

minder dan 6 jaar ..... 6 tot minder dan 14 jaar : ..... 14 tot minder dan 18 jaar : .....

18 tot minder dan 21 jaar : ..... 21 jaar en ouder : .....

Tot.

Ik bevestig dat de hierboven ingeschreven inlichtingen overeenstemmen met de verklaringen van de telplichtige.

De teller,

DRUKK. MONTI, ANTWERPEN

Bijlage 11: Globale steekproefgrootte

Evolutie van de globale steekproefgrootte, door vergelijking met gepubliceerde gegevens (data HISSTAT, tenzij anders vermeld)

Totale bevolking, volgens geslacht:

	Origineel	Gefilterd	Verschil
Totaal	9,99%	9,95%	-0,04%
Mannen	10,00%	9,94%	-0,05%
Vrouwen	9,99%	9,95%	-0,03%

Totale bevolking, volgens burgerlijke stand:

	Origineel	Gefilterd	Verschil
Ongehuwd mannen	9,97%	9,94%	-0,03%
Ongehuwd vrouwen	10,00%	9,96%	-0,04%
Gehuwd mannen	10,02%	9,95%	-0,07%
Gehuwd vrouwen	9,99%	9,95%	-0,03%
Weduwnaars	9,92%	9,89%	-0,02%
Weduwen	9,96%	9,94%	-0,02%
Gescheiden mannen	10,03%	9,97%	-0,06%
Gescheiden vrouwen	9,89%	9,85%	-0,05%
Onbekend mannen	6,35%	6,35%	0,00%
Onbekend vrouwen	3,85%	3,85%	0,00%

Gehuwden: inbegrepen de personen wettelijk gescheiden van tafel en bed[16].
Burgerlijke stand onbekend: er waren slechts 89 mensen in dat geval in heel België

Totale bevolking, volgens nationaliteit:

	Origineel	Gefilterd	Verschil
Belgische nationaliteit mannen	10,00%	9,94%	-0,06%
Belgische nationaliteit vrouwen	9,99%	9,95%	-0,03%
Vreemde nationaliteit mannen	9,98%	9,97%	-0,01%
Vreemde nationaliteit vrouwen	10,01%	9,99%	-0,02%
Duitse nationaliteit	10,09%	10,07%	-0,02%
Franse nationaliteit	10,02%	10,00%	-0,02%
Britse nationaliteit	9,88%	9,86%	-0,02%
Italiaanse nationaliteit	9,97%	9,97%	0,00%
Luxemburgse nationaliteit	9,96%	9,91%	-0,04%
Nederlandse nationaliteit	9,99%	9,97%	-0,02%
Poolse nationaliteit	10,07%	10,06%	-0,01%

Vreemde nationaliteit: inclusief personen geboren op zee, etc., vaderlandlozen

[16] Publicatie Volkstelling 1961, deel 4, I, p. 11

Totale bevolking, volgens leeftijdscategorieën:

	Origineel			Gefilterd			Verschil		
	Tot	M	V	Tot	M	V	Tot	M	V
< 5 jaar	9,95%	9,96%	9,94%	9,94%	9,95%	9,93%	-0,01%	-0,01%	-0,01%
Van 5 tot < 10 jaar	9,97%	9,98%	9,97%	9,97%	9,97%	9,96%	-0,01%	-0,01%	0,00%
Van 10 tot < 15 jaar	9,91%	9,87%	9,96%	9,91%	9,86%	9,96%	0,00%	0,00%	0,00%
Van 15 tot < 20 jaar	9,98%	9,98%	9,98%	9,95%	9,95%	9,95%	-0,03%	-0,03%	-0,03%
Van 20 tot < 25 jaar	10,10%	10,08%	10,13%	10,00%	9,96%	10,03%	-0,11%	-0,11%	-0,10%
Van 25 tot < 30 jaar	9,98%	9,97%	9,99%	9,89%	9,86%	9,92%	-0,09%	-0,11%	-0,06%
Van 30 tot < 35 jaar	10,05%	10,10%	10,00%	9,98%	10,01%	9,95%	-0,07%	-0,09%	-0,05%
Van 35 tot < 40 jaar	10,03%	10,05%	10,01%	9,96%	9,96%	9,96%	-0,07%	-0,09%	-0,05%
Van 40 tot < 45 jaar	10,04%	10,04%	10,03%	9,97%	9,96%	9,98%	-0,07%	-0,08%	-0,05%
Van 45 tot < 50 jaar	10,00%	10,01%	9,99%	9,95%	9,94%	9,96%	-0,05%	-0,06%	-0,04%
Van 50 tot < 55 jaar	9,99%	10,03%	9,95%	9,95%	9,98%	9,92%	-0,04%	-0,05%	-0,03%
Van 55 tot < 60 jaar	9,99%	10,00%	9,97%	9,95%	9,95%	9,94%	-0,04%	-0,05%	-0,04%
Van 60 tot < 65 jaar	9,99%	9,96%	10,02%	9,96%	9,91%	10,00%	-0,03%	-0,05%	-0,02%
Van 65 tot < 70 jaar	9,94%	9,95%	9,93%	9,90%	9,91%	9,90%	-0,03%	-0,04%	-0,03%
Van 70 tot < 75 jaar	9,98%	9,99%	9,97%	9,95%	9,95%	9,95%	-0,03%	-0,04%	-0,02%
Van 75 tot < 80 jaar	9,96%	9,89%	10,01%	9,94%	9,86%	9,99%	-0,02%	-0,03%	-0,02%
80 jaar en ouder	9,99%	10,09%	9,93%	9,97%	10,05%	9,92%	-0,02%	-0,04%	-0,01%

Totale bevolking, volgens activiteit[17]:

	Origineel	Gefilterd	Verschil
Niet actieve bevolking scholieren (+14 jaar) mannen	9,98%	9,91%	-0,07%
Niet actieve bevolking scholieren (+14 jaar) vrouwen	10,05%	10,01%	-0,04%
Niet actieve bevolking gepensioneerden mannen	9,43%	9,40%	-0,03%
Niet actieve bevolking gepensioneerden vrouwen	8,49%	8,42%	-0,06%
Miliciens mannen	10,04%	9,89%	-0,14%
Bijberoep mannen	10,08%	10,07%	-0,02%
Bijberoep vrouwen	9,99%	9,98%	-0,01%

Gepensioneerden, vooral vrouwen, lijken hier enigszins ondervertegenwoordigd. Mogelijk werden in de publicatie de personen met als sociaal-economische classificatie 'renteniers' en 'andere' boven de 65 jaar bij de gepensioneerden gerekend. Indien dat zo was, dan komt de vertegenwoordiging van deze groep op 9,84% voor mannen en 9,93% voor vrouwen.

[17] Bijberoepen: Publicatie Volkstelling 1961, deel 8, I, p. 321; ook p. 326

Totale bevolking, volgens provincie:

	Origineel			Gefilterd			Verschil		
	Tot	M	V	Tot	M	V	Tot	M	V
Antwerpen	10,02%	10,00%	10,03%	10,00%	10,00%	10,00%	-0,02%	0,00%	-0,03%
Brabant	10,05%	10,00%	10,09%	10,00%	10,00%	10,00%	-0,05%	0,00%	-0,09%
West-Vlaanderen	9,93%	9,99%	9,88%	9,93%	9,99%	9,88%	0,00%	0,00%	0,00%
Oost-Vlaanderen	10,04%	10,08%	10,01%	9,89%	9,82%	9,96%	-0,16%	-0,26%	-0,05%
Henegouwen	10,06%	10,10%	10,01%	10,00%	9,99%	10,01%	-0,06%	-0,11%	0,00%
Luik	9,74%	9,76%	9,73%	9,74%	9,76%	9,73%	0,00%	0,00%	0,00%
Limburg	10,00%	9,97%	10,03%	10,00%	9,97%	10,03%	0,00%	-0,01%	0,00%
Luxemburg	10,00%	9,99%	10,02%	10,00%	9,99%	10,01%	0,00%	0,00%	0,00%
Namen	10,00%	9,98%	10,02%	10,00%	9,98%	10,01%	0,00%	0,00%	0,00%

Totale bevolking, volgens arrondissement:

	Origineel			Gefilterd			Verschil		
	Tot	M	V	Tot	M	V	Tot	M	V
Antwerpen	10,00%	10,00%	10,00%	10,00%	10,00%	10,00%	0,00%	0,00%	0,00%
Mechelen	10,08%	9,99%	10,18%	10,00%	9,99%	10,01%	-0,08%	0,00%	-0,16%
Turnhout	10,00%	10,01%	10,00%	10,00%	10,00%	10,00%	0,00%	-0,01%	0,00%
Brussel	10,06%	10,00%	10,11%	10,01%	10,00%	10,02%	-0,05%	0,00%	-0,09%
Leuven	10,04%	10,00%	10,08%	9,97%	10,00%	9,94%	-0,07%	0,00%	-0,13%
Nijvel	10,00%	10,04%	9,96%	10,00%	10,04%	9,96%	0,00%	0,00%	0,00%
Brugge	10,00%	9,96%	10,04%	10,00%	9,96%	10,04%	0,00%	0,00%	0,00%
Diksmuide	10,01%	10,08%	9,93%	10,01%	10,08%	9,93%	0,00%	0,00%	0,00%
Ieper	10,00%	10,02%	9,98%	10,00%	10,02%	9,98%	0,00%	0,00%	0,00%
Kortrijk	9,76%	9,96%	9,57%	9,76%	9,96%	9,57%	0,00%	0,00%	0,00%
Oostende	10,00%	10,04%	9,96%	10,00%	10,04%	9,96%	0,00%	0,00%	0,00%
Roeselare	10,00%	10,00%	10,00%	10,00%	10,00%	10,00%	0,00%	0,00%	0,00%
Tielt	10,00%	9,95%	10,05%	10,00%	9,95%	10,04%	-0,01%	0,00%	-0,01%
Veurne	10,00%	10,08%	9,93%	9,99%	10,08%	9,91%	-0,01%	0,00%	-0,02%
Aalst	10,00%	9,97%	10,03%	10,00%	9,97%	10,03%	0,00%	0,00%	0,00%
Dendermonde	10,00%	9,98%	10,02%	10,00%	9,98%	10,01%	0,00%	0,00%	0,00%
Eeklo	10,00%	10,01%	9,99%	10,00%	10,01%	9,99%	0,00%	0,00%	0,00%
Gent	10,30%	10,61%	10,00%	9,87%	9,88%	9,86%	-0,43%	-0,73%	-0,14%
Oudenaarde	10,00%	10,02%	9,98%	10,00%	10,02%	9,98%	0,00%	0,00%	0,00%
Sint-Niklaas	9,56%	9,11%	10,02%	9,56%	9,11%	10,02%	0,00%	0,00%	0,00%
Aat	10,00%	9,99%	10,01%	10,00%	9,99%	10,01%	0,00%	0,00%	0,00%
Charleroi	10,15%	10,30%	10,00%	10,00%	10,00%	10,00%	-0,15%	-0,31%	0,00%
Bergen	10,00%	10,00%	10,00%	10,00%	10,00%	10,00%	0,00%	0,00%	0,00%
Zinnik	10,00%	9,98%	10,02%	10,00%	9,98%	10,02%	0,00%	0,00%	0,00%
Thuin	10,00%	9,93%	10,07%	10,00%	9,93%	10,07%	0,00%	0,00%	0,00%
Doornik	10,00%	10,00%	10,00%	9,98%	10,00%	9,97%	-0,01%	0,00%	-0,03%
Hoei	8,51%	8,53%	8,49%	8,51%	8,53%	8,49%	0,00%	0,00%	0,00%
Luik	9,81%	9,82%	9,80%	9,81%	9,82%	9,80%	0,00%	0,00%	0,00%
Verviers	10,00%	10,00%	9,99%	10,00%	10,00%	9,99%	0,00%	0,00%	0,00%
Borgworm	9,99%	10,06%	9,93%	9,99%	10,06%	9,93%	0,00%	0,00%	0,00%
Hasselt	10,00%	9,99%	10,02%	10,00%	9,99%	10,02%	0,00%	0,00%	0,00%
Maaseik	10,00%	9,94%	10,07%	10,00%	9,94%	10,07%	0,00%	0,00%	0,00%
Tongeren	10,01%	9,98%	10,04%	10,00%	9,96%	10,04%	-0,01%	-0,02%	0,00%
Aarlen	10,00%	10,03%	9,97%	10,00%	10,03%	9,97%	0,00%	0,00%	0,00%
Bastenaken	10,00%	9,99%	10,02%	10,00%	9,99%	10,02%	0,00%	0,00%	0,00%
Marche	10,00%	10,03%	9,98%	10,00%	10,03%	9,98%	0,00%	0,00%	0,00%
Neufchâteau	10,00%	10,00%	10,01%	10,00%	10,00%	10,00%	0,00%	0,00%	-0,01%
Virton	10,00%	9,88%	10,11%	10,00%	9,88%	10,11%	0,00%	0,00%	0,00%
Dinant	10,00%	9,96%	10,03%	10,00%	9,96%	10,03%	0,00%	0,00%	0,00%
Namen	10,00%	9,99%	10,01%	10,00%	9,99%	10,01%	0,00%	0,00%	0,00%
Philippeville	10,00%	9,99%	10,01%	10,00%	9,99%	10,01%	0,00%	0,00%	0,00%

Vergelijking geslachtsverhoudingen (mannen per 100 vrouwen) per arrondissement

	Mannen per 100 vrouwen :			Mannen teveel of te weinig in:	
	Publicatie	Origineel	Gefilterd	Origineel	Gefilterd
Antwerpen	95	95	95	0	0
Mechelen	100	98	99	-2	0
Turnhout	104	104	104	0	0
Brussel	89	88	89	-1	0
Leuven	99	99	100	-1	1
Nijvel	96	96	96	1	1
Brugge	96	95	95	-1	-1
Diksmuide	100	102	102	1	1
Ieper	98	99	99	0	0
Kortrijk	98	101	101	4	4
Oostende	96	97	97	1	1
Roeselare	99	99	99	0	0
Tielt	100	99	100	-1	-1
Veurne	97	99	99	1	2
Aalst	98	98	98	-1	-1
Dendermonde	100	100	100	0	0
Eeklo	102	102	102	0	0
Gent	95	101	95	6	0
Oudenaarde	98	98	98	0	0
Sint-Niklaas	100	91	91	-9	-9
Aat	97	97	97	0	0
Charleroi	96	99	96	3	0
Bergen	94	94	94	0	0
Zinnik	97	97	97	0	0
Thuin	96	95	95	-1	-1
Doornik	95	95	95	0	0
Hoei	96	96	96	1	0
Luik	93	93	93	0	0
Verviers	94	94	94	0	0
Borgworm	97	98	98	1	1
Hasselt	103	103	103	0	0
Maaseik	105	103	103	-1	-1
Tongeren	104	103	103	-1	-1
Aarlen	101	101	101	1	1
Bastenaken	100	100	100	0	0
Marche	95	95	95	0	0
Neufchâteau	96	96	97	0	0
Virton	94	92	92	-2	-2
Dinant	95	95	95	-1	-1
Namen	94	94	94	0	0
Philippeville	98	98	98	0	0
Het Rijk	96	96	96	0	0

Pendelaars, per arrondissement (enkel gefilterde dataset) (1):

	Niet-dagelijkse forenzen		Dagelijkse forenzen
	Totaal	Met logement	
Antwerpen	9,9%	10,1%	10,1%
Mechelen	10,2%	10,4%	9,8%
Turnhout	10,0%	9,8%	10,2%
Brussel	17,8%	10,9%	27,3%
Leuven	10,3%	10,5%	10,1%
Nijvel	10,1%	10,4%	10,0%
Brugge	9,3%	9,1%	10,2%
Diksmuide	9,7%	9,8%	10,3%
Ieper	10,5%	10,3%	10,1%
Kortrijk	9,9%	9,8%	9,8%
Oostende	9,4%	9,4%	9,8%
Roeselare	11,1%	10,9%	10,1%
Tielt	11,4%	11,3%	9,5%
Veurne	9,8%	9,8%	10,6%
Aalst	10,6%	10,8%	10,0%
Dendermonde	11,0%	11,3%	9,9%
Eeklo	10,4%	10,4%	9,4%
Gent	10,1%	9,9%	9,8%
Oudenaarde	10,4%	10,5%	9,8%
Sint-Niklaas	10,1%	10,1%	9,1%
Aat	9,9%	9,6%	10,3%
Charleroi	9,0%	8,6%	10,1%
Bergen	9,8%	10,3%	10,1%
Zinnik	10,0%	10,0%	9,9%
Thuin	10,0%	10,5%	9,9%
Doornik	11,1%	10,4%	9,9%
Hoei	8,4%	8,5%	8,4%
Luik	10,3%	10,0%	9,8%
Verviers	9,7%	9,4%	10,1%
Borgworm	9,3%	10,0%	10,1%
Hasselt	10,2%	10,2%	10,1%
Maaseik	10,6%	10,5%	10,1%
Tongeren	9,7%	9,9%	10,0%
Aarlen	9,4%	9,5%	10,1%
Bastenaken	8,4%	8,8%	10,9%
Marche	9,3%	8,8%	10,1%
Neufchâteau	10,0%	10,6%	9,4%
Virton	9,8%	9,1%	10,0%
Dinant	9,9%	9,6%	10,0%
Namen	10,0%	9,3%	10,0%
Philippeville	9,8%	10,3%	9,6%

Pendelaars, per arrondissement (enkel gefilterde dataset) (2):

	Dagelijkse pendelaars, volgens vervoermiddel						Dagelijkse pendelaars, volgens duur traject					
	Trein	Bus of tram	Auto	Motor- of bromfiets	Fiets	Te voet en onbekend	< 30 min	30 min - 1 u	1 u - 1u 30	1u 30 - 2u	+ 2 u	onbekend
Antwerpen	9,8%	10,2%	10,1%	9,8%	10,1%	9,9%	10,1%	10,1%	10,0%	9,6%	11,9%	10,6%
Mechelen	10,1%	10,1%	10,2%	9,2%	9,7%	3,2%	8,9%	10,2%	10,3%	10,0%	7,8%	13,0%
Turnhout	10,6%	10,5%	9,2%	10,8%	9,8%	18,3%	10,0%	10,1%	10,6%	10,6%	9,6%	11,5%
Brussel	10,7%	45,0%	26,9%	14,7%	13,4%	41,6%	38,5%	31,0%	13,9%	10,2%	10,7%	10,1%
Leuven	10,0%	9,9%	10,4%	10,1%	10,1%	10,3%	10,2%	10,0%	10,0%	10,3%	9,3%	7,3%
Nijvel	10,0%	9,5%	10,1%	10,1%	10,0%	11,2%	9,7%	10,2%	10,0%	9,6%	11,1%	15,4%
Brugge	10,4%	10,4%	9,8%	10,2%	10,2%	11,0%	10,3%	10,1%	10,4%	8,9%	12,0%	9,6%
Diksmuide	11,7%	10,6%	9,3%	9,7%	10,4%	0,0%	9,2%	10,4%	11,7%	9,6%	10,5%	
Ieper	10,4%	10,0%	10,7%	10,1%	10,0%	10,2%	9,9%	10,8%	9,5%	9,8%	10,3%	22,2%
Kortrijk	9,2%	10,0%	9,7%	10,4%	10,0%	5,8%	9,8%	10,0%	9,5%	9,3%	9,2%	16,7%
Oostende	9,8%	10,4%	9,6%	9,7%	9,7%	9,4%	10,0%	9,8%	10,3%	6,4%	11,3%	4,3%
Roeselare	10,2%	10,6%	10,1%	9,6%	10,0%	13,2%	9,8%	10,6%	10,0%	9,9%	9,6%	9,1%
Tielt	8,6%	10,2%	9,7%	10,2%	9,2%	12,3%	9,1%	10,4%	8,6%	8,7%	10,4%	0,0%
Veurne	10,1%	10,2%	11,4%	10,8%	10,2%	10,9%	11,2%	10,5%	8,5%	7,8%	9,9%	7,8%
Aalst	10,1%	10,3%	9,0%	10,6%	9,9%	10,6%	10,0%	9,9%	10,0%	10,3%	9,1%	15,4%
Dendermonde	10,1%	10,0%	9,4%	11,0%	9,4%	8,8%	9,5%	10,1%	10,0%	10,0%	9,9%	11,4%
Eeklo	9,1%	8,9%	10,8%	9,8%	9,5%	19,4%	9,9%	9,1%	9,3%	8,9%	10,5%	
Gent	10,2%	9,3%	9,3%	9,6%	10,0%	10,4%	9,7%	9,8%	10,3%	9,8%	10,6%	9,9%
Oudenaarde	9,9%	9,9%	10,5%	10,6%	9,2%	11,9%	9,9%	9,6%	9,4%	10,3%	9,9%	14,3%
Sint-Niklaas	9,2%	9,0%	9,7%	8,5%	9,1%	8,0%	9,3%	8,9%	8,6%	9,4%	10,0%	18,2%
Aat	10,6%	11,8%	10,4%	10,0%	9,4%	11,5%	10,4%	9,8%	11,6%	9,2%	9,2%	0,0%
Charleroi	9,5%	10,1%	10,2%	10,5%	9,8%	10,5%	10,1%	10,1%	9,9%	8,9%	11,5%	18,2%
Bergen	10,2%	9,8%	10,3%	10,2%	10,1%	9,5%	10,0%	10,2%	10,0%	9,6%	10,4%	24,0%
Zinnik	9,8%	10,8%	9,6%	9,6%	9,4%	9,7%	9,7%	9,8%	10,0%	9,8%	12,5%	14,3%
Thuin	10,2%	9,7%	10,2%	9,4%	10,1%	10,1%	10,0%	10,1%	9,5%	10,6%	7,5%	0,0%
Doornik	9,5%	10,1%	9,7%	9,7%	10,1%	14,0%	9,9%	9,8%	9,7%	10,1%	9,8%	0,0%
Hoei	9,1%	7,8%	8,5%	7,9%	7,5%	10,0%	8,4%	8,5%	8,2%	8,7%	9,7%	13,8%
Luik	9,7%	9,8%	9,7%	9,6%	10,1%	10,0%	9,8%	9,8%	10,0%	8,6%	9,9%	8,3%
Verviers	10,2%	10,0%	10,2%	9,9%	10,4%	10,4%	10,3%	9,8%	9,9%	10,5%	13,3%	14,3%
Borgworm	10,2%	10,4%	9,3%	9,6%	10,9%	11,4%	10,5%	9,2%	10,6%	10,3%	10,7%	0,0%
Hasselt	10,1%	10,0%	10,8%	10,0%	10,1%	8,6%	10,3%	9,8%	10,0%	10,6%	10,8%	0,0%
Maaseik	11,6%	10,1%	9,8%	9,6%	10,2%	15,7%	10,4%	10,0%	9,9%	8,7%	10,8%	12,5%
Tongeren	9,9%	10,0%	9,8%	9,8%	10,2%	10,1%	9,9%	10,1%	9,9%	9,8%	10,5%	25,0%
Aarlen	10,4%	10,1%	10,3%	9,5%	10,9%	8,5%	9,3%	10,9%	11,0%	9,2%	12,8%	0,0%
Bastenaken	11,3%	10,9%	12,4%	9,2%	9,8%	17,6%	10,4%	11,2%	11,4%	7,6%	17,3%	0,0%
Marche	10,8%	9,9%	10,3%	9,7%	8,4%	9,0%	9,8%	10,1%	10,7%	12,4%	7,5%	0,0%
Neufchâteau	9,5%	7,9%	10,4%	9,3%	8,2%	8,9%	9,6%	9,9%	9,4%	6,7%	7,0%	
Virton	10,3%	10,0%	9,5%	9,6%	11,1%	10,9%	9,7%	9,8%	9,8%	12,5%	14,6%	50,0%
Dinant	9,7%	9,8%	9,0%	10,3%	12,1%	14,1%	10,4%	9,6%	8,6%	10,0%	18,3%	16,7%
Namen	10,0%	10,3%	10,3%	10,1%	9,7%	9,9%	9,9%	10,2%	9,8%	9,9%	12,6%	7,0%
Philippeville	9,7%	9,6%	8,0%	10,3%	10,5%	10,3%	10,0%	9,0%	8,9%	10,4%	10,7%	12,5%

Pendelaars in het arrondissement Brussel worden schijnbaar sterk oververtegenwoordigd, omdat bij de publicatie van de resultaten de 19 gemeenten van de Brusselse agglomeratie als één geheel werden beschouwd. Een inwoner van één van die 19 gemeenten, die in één van de andere 19 gemeenten werkt, werd in het bestand opgenomen als pendelaar, maar niet in de gepubliceerde resultaten[18].

Bevolking met een diploma van hoger secundair of hoger onderwijs (totale bevolking), per provincie[19]:

	Origineel		**Gefilterd**	**Verschil**	
	Vóór correctie diploma's	Na correctie diploma's		T.o.v. bestand vóór correctie	T.o.v. bestand na correctie
Antwerpen	9,59%	9,83%	9,59%	0,00%	-0,24%
Brabant	9,99%	10,51%	9,99%	0,00%	-0,52%
West-Vlaanderen	9,86%	9,87%	9,86%	0,00%	-0,01%
Oost-Vlaanderen	8,98%	11,78%	9,81%	0,82%	-1,97%
Henegouwen	9,77%	10,84%	9,77%	0,00%	-1,06%
Luik	9,85%	9,85%	9,84%	0,00%	-0,01%
Limburg	9,92%	9,97%	9,92%	0,00%	-0,05%
Luxemburg	9,98%	10,00%	9,98%	0,00%	-0,02%
Namen	10,11%	10,12%	10,11%	0,00%	-0,01%
Het Rijk	**9,76%**	**10,41%**	**9,85%**	**0,10%**	**-0,56%**

Gefilterd bestand: nauwelijks verschil t.o.v. ongecorrigeerd bestand, behalve voor Oost-Vlaanderen (omdat gecorrigeerde cases in arrondissement Oudenaarde wel nog opgenomen zijn).

[18] Publicatie Volkstelling 1961, deel 9, p. 9
[19] Gepubliceerde cijfers : Publicatie Volkstelling 1961, deel 10, I, p, 33

Bevolking met een diploma van hoger secundair of hoger onderwijs (die geen onderwijs met volledig leerplan meer volgt), per arrondissement[20]:

	Origineel		Gefilterd	Verschil	
	Vóór correctie diploma's	Na correctie diploma's		Vóór correctie diploma's	Na correctie diploma's
Antwerpen	9,54%	9,54%	9,54%	0,00%	0,00%
Mechelen	9,55%	11,05%	9,55%	0,00%	-1,50%
Turnhout	9,72%	9,79%	9,72%	0,00%	-0,08%
Brussel	10,01%	10,52%	10,01%	0,00%	-0,50%
Leuven	9,84%	10,88%	9,84%	0,00%	-1,04%
Nijvel	10,08%	10,09%	10,08%	0,00%	-0,01%
Brugge	9,86%	9,86%	9,86%	0,00%	0,00%
Diksmuide	10,14%	10,14%	10,14%	0,00%	0,00%
Ieper	10,09%	10,09%	10,09%	0,00%	0,00%
Kortrijk	9,96%	9,98%	9,96%	0,00%	-0,02%
Oostende	9,80%	9,80%	9,80%	0,00%	0,00%
Roeselare	9,84%	9,84%	9,84%	0,00%	0,00%
Tielt	9,84%	9,84%	9,84%	0,00%	0,00%
Veurne	9,53%	9,62%	9,53%	0,00%	-0,09%
Aalst	9,51%	9,51%	9,51%	0,00%	0,00%
Dendermonde	9,51%	9,56%	9,51%	0,00%	-0,05%
Eeklo	10,06%	10,06%	10,06%	0,00%	0,00%
Gent	9,81%	14,00%	9,81%	0,00%	-4,19%
Oudenaarde	0,00%	9,72%	9,72%	9,72%	0,00%
Sint-Niklaas	10,17%	10,17%	10,17%	0,00%	0,00%
Aat	9,76%	9,76%	9,76%	0,00%	0,00%
Charleroi	10,00%	12,78%	10,00%	0,00%	-2,78%
Bergen	9,99%	9,99%	9,99%	0,00%	0,00%
Zinnik	9,46%	9,47%	9,46%	0,00%	-0,01%
Thuin	9,33%	9,35%	9,33%	0,00%	-0,02%
Doornik	9,54%	9,81%	9,54%	0,00%	-0,27%
Hoei	8,42%	8,44%	8,40%	-0,02%	-0,04%
Luik	10,01%	10,01%	10,01%	0,00%	0,00%
Verviers	10,09%	10,11%	10,09%	0,00%	-0,02%
Borgworm	9,56%	9,56%	9,56%	0,00%	0,00%
Hasselt	9,94%	9,95%	9,94%	0,00%	-0,01%
Maaseik	9,97%	9,99%	9,97%	0,00%	-0,02%
Tongeren	10,15%	10,33%	10,13%	-0,02%	-0,20%
Aarlen	9,79%	9,79%	9,79%	0,00%	0,00%
Bastenaken	10,53%	10,53%	10,53%	0,00%	0,00%
Marche	10,17%	10,17%	10,17%	0,00%	0,00%
Neufchâteau	10,00%	10,08%	10,00%	0,00%	-0,08%
Virton	10,01%	10,01%	10,01%	0,00%	0,00%
Dinant	9,76%	9,76%	9,76%	0,00%	0,00%
Namen	10,24%	10,25%	10,24%	0,00%	-0,01%
Philippeville	9,80%	9,80%	9,76%	-0,04%	-0,04%
Het Rijk	**9,76%**	**10,42%**	**9,86%**	**0,10%**	**-0,57%**

[20] Data HISSTAT, zie ook Publicatie Volkstelling 1961, deel 10, I, p, 28, 33

Bijlage 12: Steekproefgrootte op gemeentelijk niveau

Gemeenten (1961) volgens totaal aantal inwoners (officiële uitkomsten telling 1961)

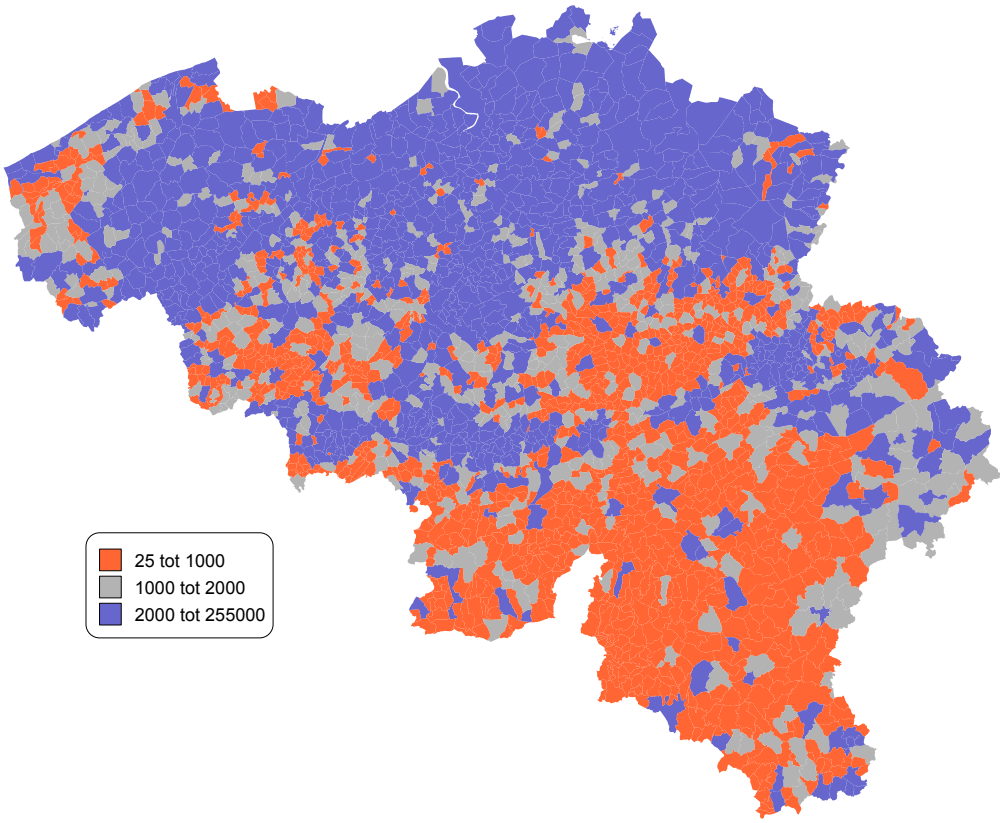

Steekproefgrootte op gemeentelijk niveau (gefilterd bestand, gemeenten 1961): mannen

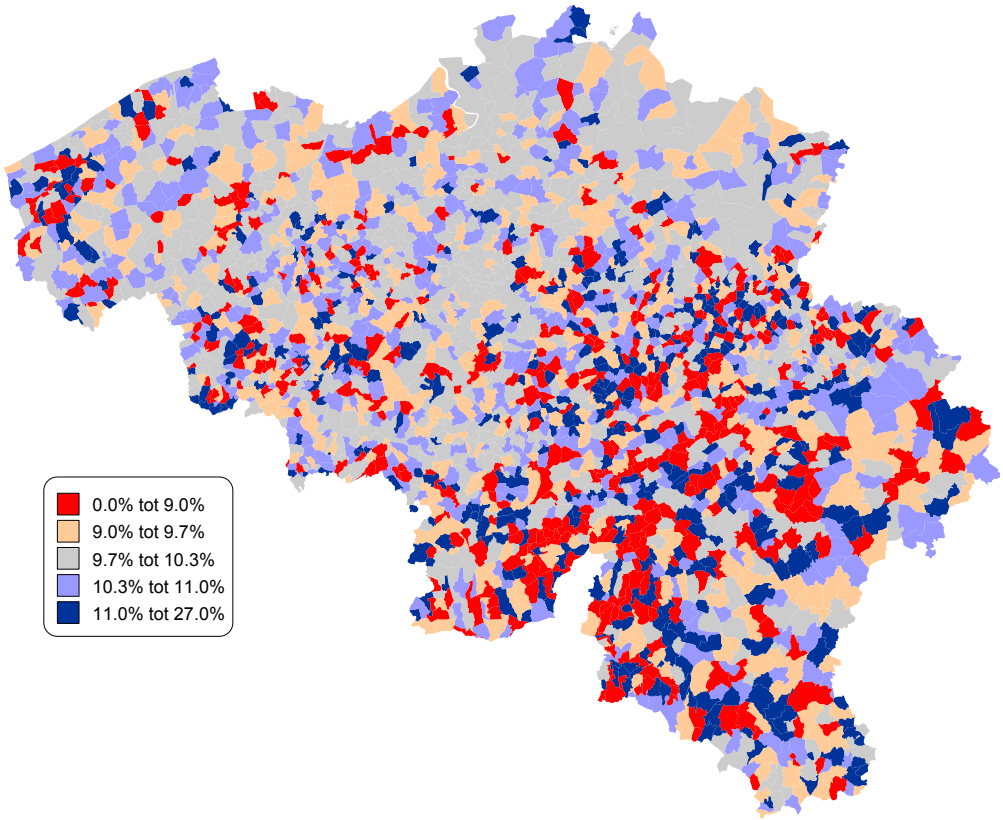

Steekproefgrootte op gemeentelijk niveau (gefilterd bestand, gemeenten 1961): vrouwen

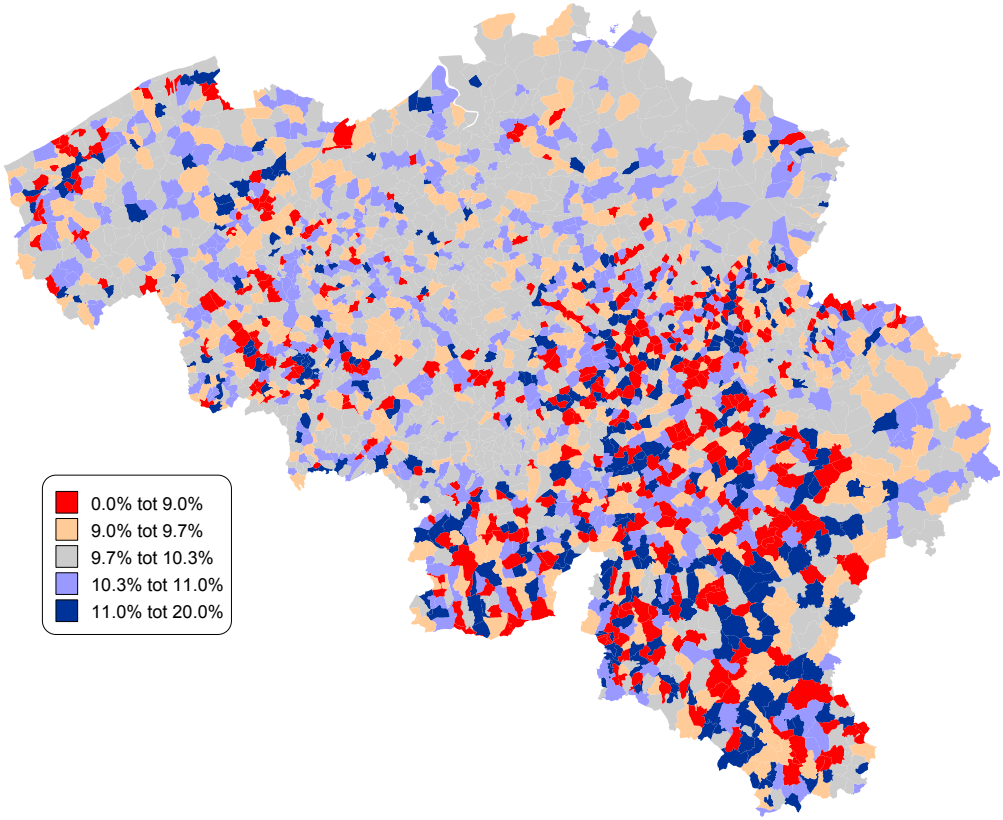

Steekproefgrootte op gemeentelijk niveau (gefilterd bestand, gemeenten 1961): geslachtsverhoudingen (mannen per 100 vrouwen teveel/te weinig)

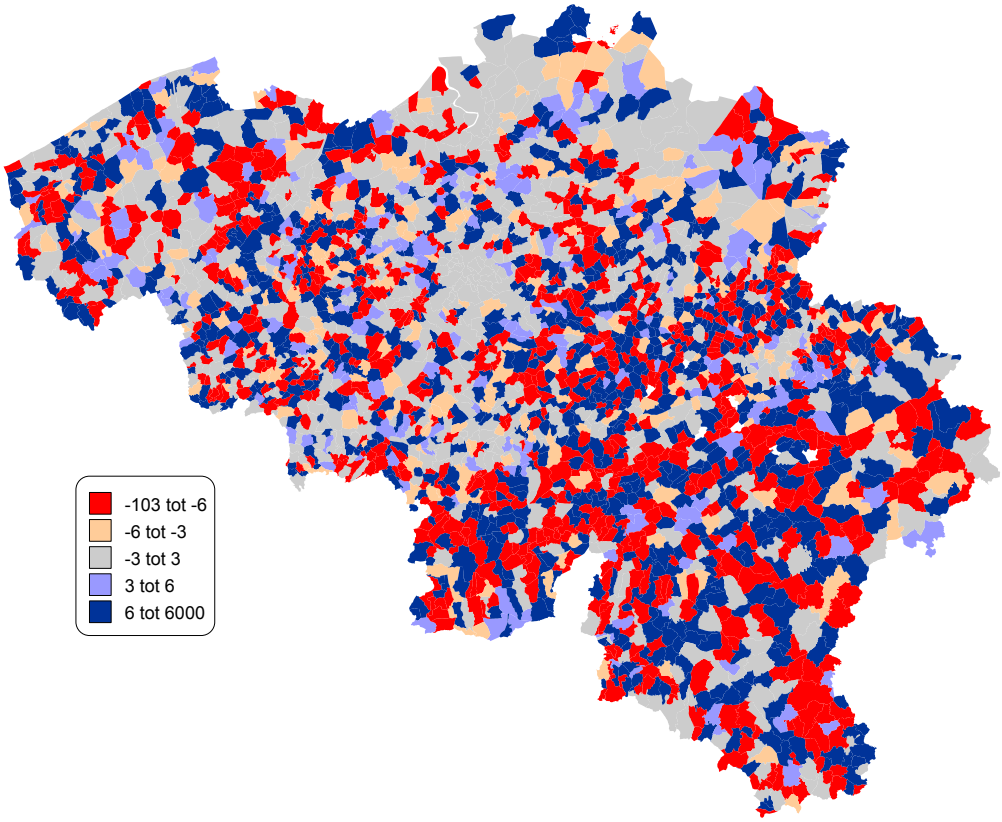

Steekproefgrootte op gemeentelijk niveau (gefilterd bestand, gemeenten 1991): globaal

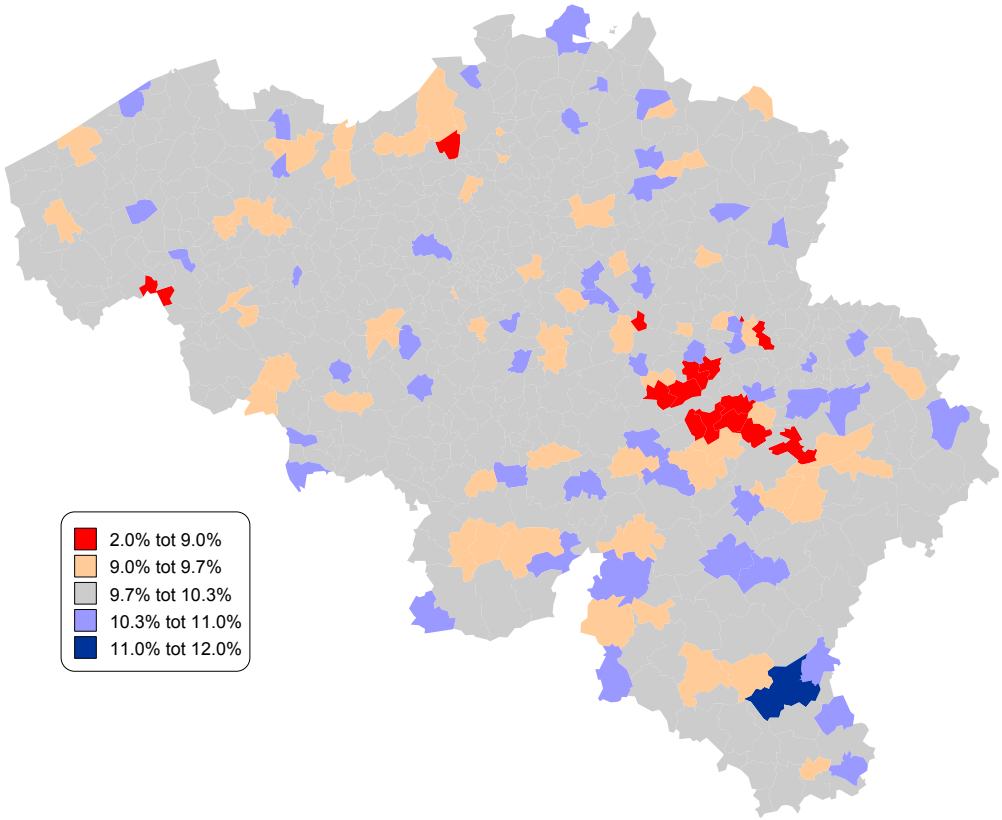
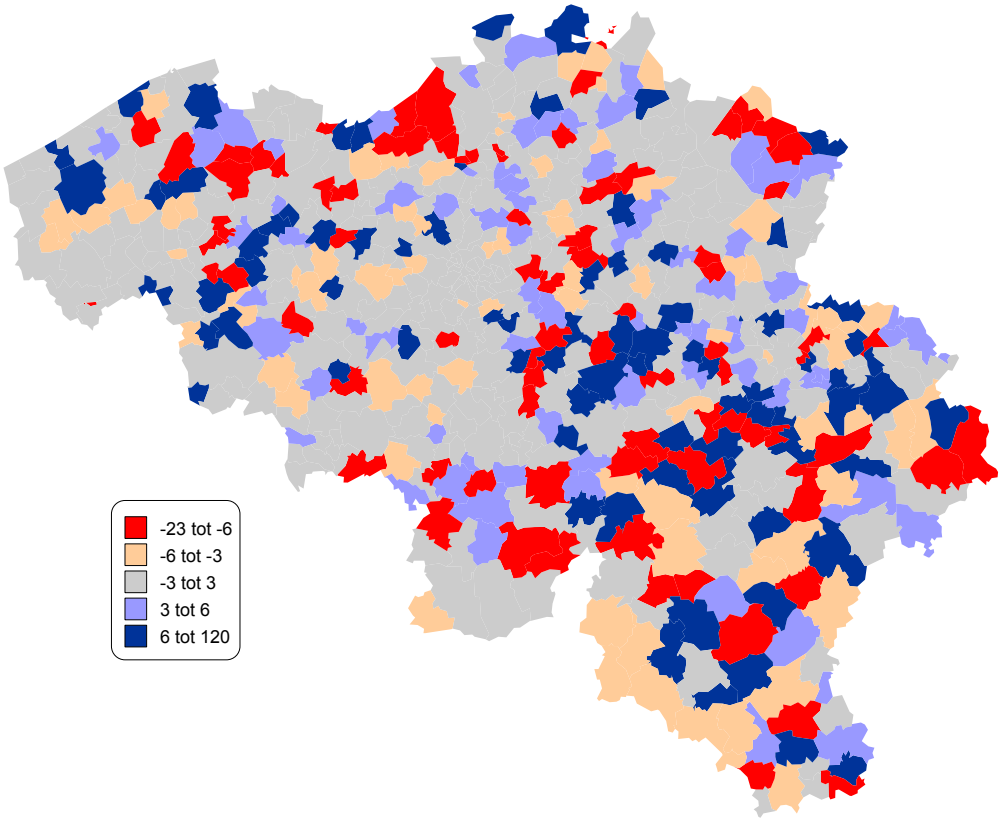
Steekproefgrootte op gemeentelijk niveau (gefilterd bestand, gemeenten 1991): geslachtsverhoudingen (mannen per 100 vrouwen teveel/te weinig)